



**RATCHABURI TECHNICAL COLLEGE**

# วิทยาลัยเทคนิคราชบุรี

## สถาบันการอาชีวศึกษาภาคกลาง 4

[www.rtc.ac.th](http://www.rtc.ac.th)

433 ถ.ศรีสุริยวงศ์ ต.หน้าเมือง อ.เมือง จ.ราชบุรี 70000

Email: [itc\\_rat@hotmail.com](mailto:itc_rat@hotmail.com)

โทร. 032-338544 โทรสาร. 032-337477



**ฝีมือเจ๋งจัด**

**เครื่องจักรคุณภาพ**

**เลิศล้ำวิชาการ**

- ★ สถานศึกษารางวัลพระราชทาน (สถานศึกษาขนาดใหญ่) ประจำปีการศึกษา 2540 และ 2548
- ★ ผ่านการประเมินคุณภาพภายนอกกรอบสองจาก คณะกรรมการ สมศ. ปีการศึกษา 2549



**วิทยาลัยเทคนิคราชบุรี**

สำนักงานคณะกรรมการการอาชีวศึกษา กระทรวงศึกษาธิการ

รายงานสารสนเทศเพื่อการบริหารสถานศึกษา ประจำปีการศึกษา 2555

จัดทำโดย วนศูนชัยข้อมูลสารสนเทศ ฝ่ายแผนงานและความร่วมมือ



# สารบัญ

บทนำ	1
คณะผู้บริหาร	2
ข้อมูลนักเรียน นักศึกษา	3
ข้อมูลผู้สำเร็จการศึกษาปี 2555	3
ข้อมูลครุภัณฑ์	3
ข้อมูลครูและบุคลากร	4
ข้อมูลงานวิจัยในชั้นเรียน	4
ข้อมูลหลักสูตรการเรียน	5
ข้อมูลอาคารสถานที่	6
ข้อมูลตลาดแรงงาน	6
ข้อมูลงบประมาณ	8
ข้อมูลการจัดสรรวัสดุฝึก	8
ข้อมูลพื้นฐานของจังหวัดราชบุรี	9
KM วิทยาลัยเทคนิคราชบุรี	10
ประมวลภาพกิจกรรม	11





# คณะผู้บริหาร



นายเกษม พิไลพันธ์พิทักษ์  
รองผู้อำนวยการ ฝ่ายบริหารทรัพยากร



นายศรีรัมย์ ไวยานิกรณ  
รองผู้อำนวยการ ฝ่ายแผนงาน  
และความร่วมมือ



นายสุรศักดิ์ อากรณเทเวัญ  
ผู้อำนวยการวิทยาลัยเทคนิคราชบุรี



นายวิรุณ วิทยาประเสริฐ  
รองผู้อำนวยการ ฝ่ายวิชาการ



นายจินดา คงหมวก  
รองผู้อำนวยการ ฝ่ายพัฒนากิจการ  
นักเรียน นักศึกษา

## คณะกรรมการบริหารสถานศึกษา ประจำปีการศึกษา 2555 วิทยาลัยเทคนิคราชบุรี



นายสุรศักดิ์ อากรณเทเวัญ  
ผู้อำนวยการวิทยาลัยเทคนิคราชบุรี  
ประธานกรรมการ



นายศรีรัมย์ ไวยานิกรณ  
รองฯ ฝ่ายแผนงานและความร่วมมือ  
กรรมการ



นายวิรุณ วิทยาประเสริฐ  
รองฯ ฝ่ายวิชาการ  
กรรมการ



นายจินดา คงหมวก  
รองฯ ฝ่ายพัฒนากิจกรรมนักเรียน นักศึกษา  
กรรมการ



นายเกษม พิไลพันธ์พิทักษ์  
รองฯ ฝ่ายบริหารทรัพยากร  
กรรมการ



นางอารยา โพธิ์พันธุ์  
ผู้แทนฝ่ายแผนงานและความร่วมมือ  
กรรมการ



นายสุนทร อุดรวิชช์  
ผู้แทนฝ่ายวิชาการ  
กรรมการ



นางสาววารีย์ ฮีร์พัฒนพิสิฐ  
ผู้แทนฝ่ายพัฒนากิจกรรมนักเรียน นักศึกษา  
กรรมการ



นางปทุมผา โรจนเลิศ  
ผู้แทนฝ่ายบริหารทรัพยากร  
กรรมการ



นายอนุชิต เสงี่ยม  
ผู้ทรงคุณวุฒิ  
กรรมการ



นายสิงห์ขร กลางใจ  
ผู้ทรงคุณวุฒิ  
กรรมการ



นายมานพ ทองใบ  
ผู้ทรงคุณวุฒิ  
กรรมการ



นายสมโภชน์ เกตุกลิ่น  
ผู้ทรงคุณวุฒิ  
กรรมการ



นายเกษม พิไลพันธ์พิทักษ์  
รองฯ ฝ่ายบริหารทรัพยากร  
เลขานุการ



นางอารยา โพธิ์พันธุ์  
ผู้ช่วยเลขานุการ



นางกุลภัทร นารอด  
ผู้ช่วยเลขานุการ

ที่มา: งานศูนย์ข้อมูลสารสนเทศ







# ข้อมูลนักเรียนนักศึกษา

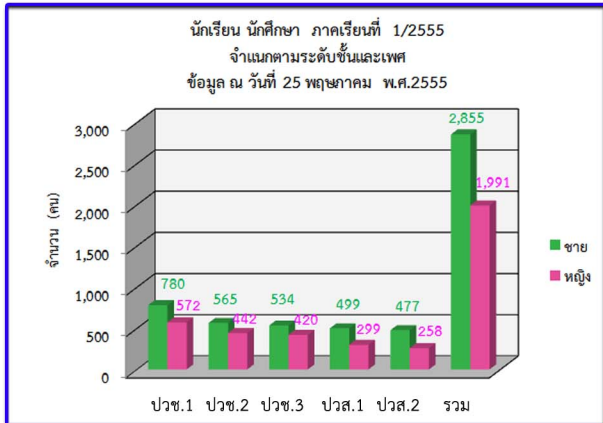

รวม 4,846 คน

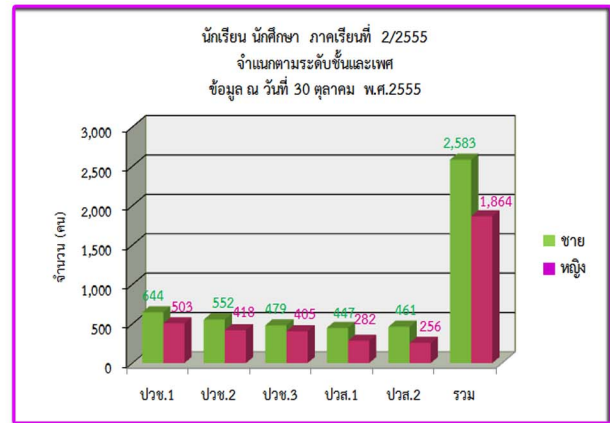

รวม 4,447 คน

## ข้อมูลผู้สำเร็จการศึกษา ปีการศึกษา 2555

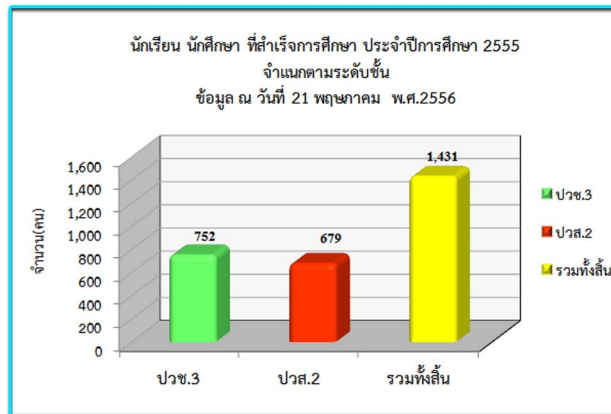

รวม 1,431 คน

ที่มา : งานทะเบียน

## ข้อมูลครุภัณฑ์ ปีงบประมาณ 2555

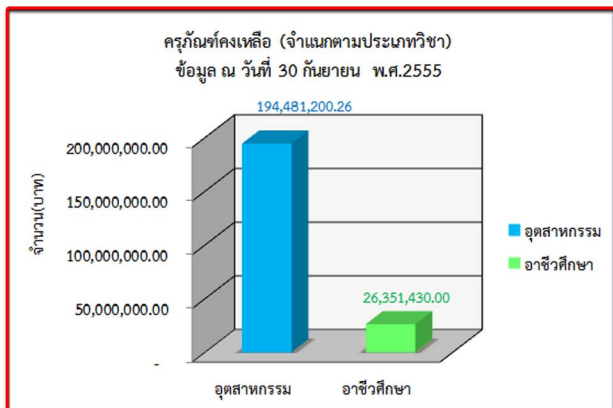

รวม 220,832,630.26 บาท

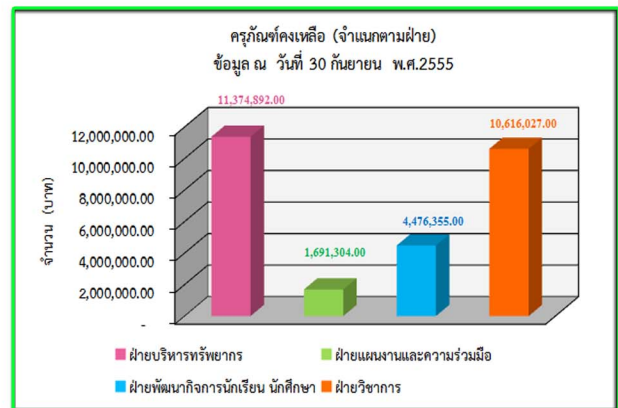

รวม 28,158,578.00 บาท

ที่มา : งานพัสดุ

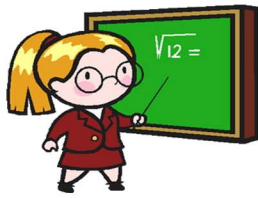

# ข้อมูลครูและบุคลากร

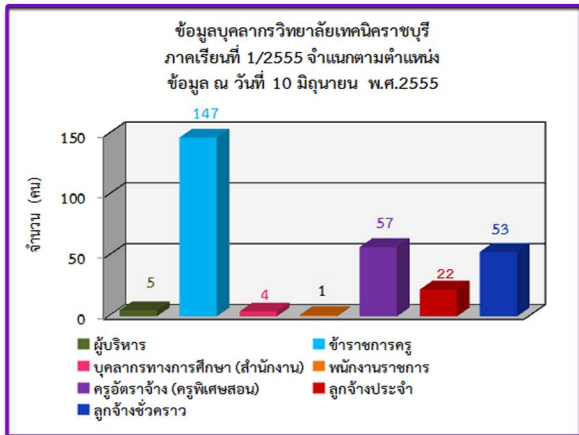

รวม 289 คน

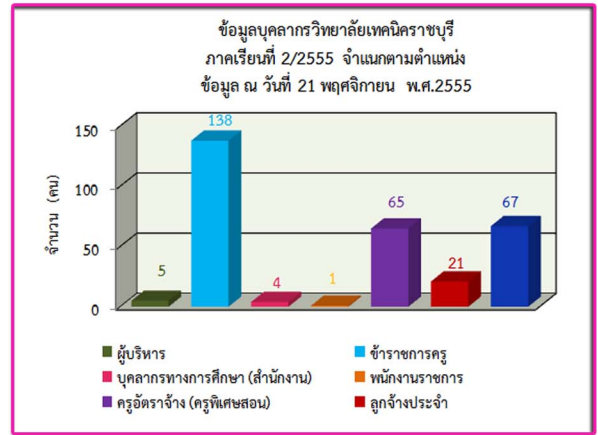

รวม 301 คน

ที่มา : งานบุคลากร

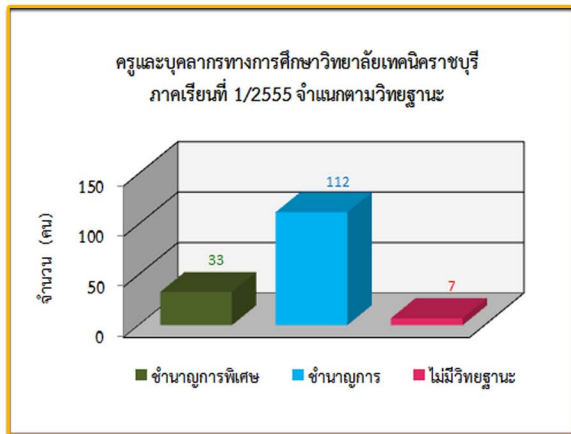

รวม 152 คน

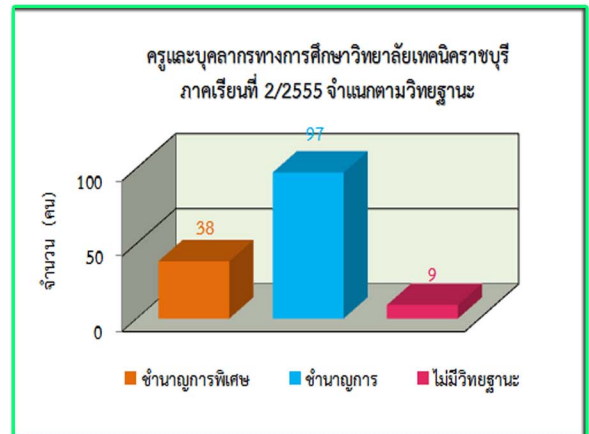

รวม 144 คน



# ข้อมูลงานวิจัยในชั้นเรียน

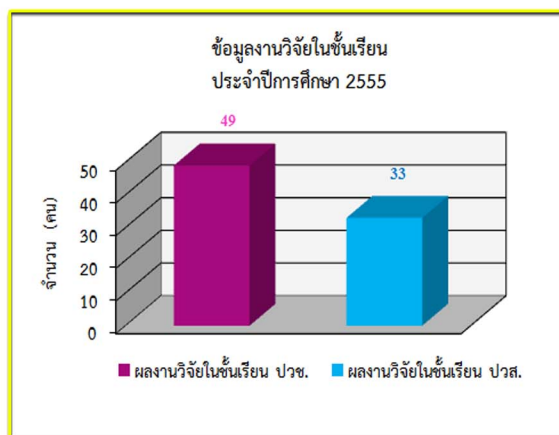

รวม 82 เรื่อง

ที่มา : งานวิจัยพัฒนานวัตกรรมการและสิ่งประดิษฐ์





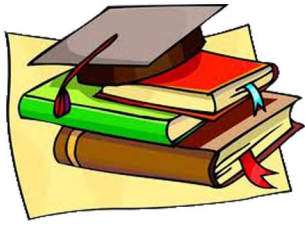

# ข้อมูลหลักสูตรการเรียน

## ข้อมูลหลักสูตรที่เปิดสอน ปีการศึกษา 2555

การจัดการศึกษาของวิทยาลัยเทคนิคราชบุรี ได้จัดหลักสูตรการศึกษาเป็น 2 หลักสูตร คือ

1. หลักสูตรประกาศนียบัตรวิชาชีพ (ปวช.) พุทธศักราช 2545 (ปรับปรุง พ.ศ.2546) หลักสูตร 3 ปี
2. หลักสูตรประกาศนียบัตรวิชาชีพชั้นสูง (ปวส.) พุทธศักราช 2546 หลักสูตร 2 ปี

### หลักสูตรประกาศนียบัตรวิชาชีพ (ปวช.) พุทธศักราช 2545 (ปรับปรุง พ.ศ.2546)

เป็นหลักสูตร 3 ปี รับจากผู้สำเร็จการศึกษามัธยมศึกษาตอนต้น (ม.3) เปิดสอน 11 สาขาวิชา ประกอบด้วย 21 สาขางาน ได้แก่

- |                     |                       |                           |
|---------------------|-----------------------|---------------------------|
| • ยานยนต์           | • การเลขานุการ        | • การโรงแรม               |
| • เครื่องมือกล      | • คอมพิวเตอร์ธุรกิจ   | • ยานยนต์ (ทวิภาคี)       |
| • เขียนแบบเครื่องกล | • ธุรกิจค้าปลีก       | • เครื่องมือกล (ทวิภาคี)  |
| • เชื่อมโลหะ        | • ออกแบบเสื้อผ้า      | • ธุรกิจค้าปลีก (ทวิภาคี) |
| • ไฟฟ้ากำลัง        | • อาหารและโภชนาการ    |                           |
| • อิเล็กทรอนิกส์    | • คหกรรมการผลิต       |                           |
| • ก่อสร้าง          | • วิจิตรศิลป์         |                           |
| • สถาปัตยกรรม       | • การออกแบบ           |                           |
| • การบัญชี          | • คอมพิวเตอร์กราฟฟิก  |                           |
| • การขาย            | • เครื่องเคลือบดินเผา |                           |

### หลักสูตรประกาศนียบัตรวิชาชีพชั้นสูง (ปวส.) พุทธศักราช 2546

เป็นหลักสูตร 2 ปี รับจากผู้สำเร็จการศึกษา ประกาศนียบัตรวิชาชีพ (ปวช.) และมัธยมศึกษาตอนปลาย (ม.6) เปิดสอน 21 สาขาวิชา 26 สาขางาน ดังนี้

- |                            |                                          |                                 |
|----------------------------|------------------------------------------|---------------------------------|
| • เทคนิคยานยนต์            | • เทคนิคสถาปัตยกรรม                      | • เทคนิคยานยนต์ (ทวิภาคี)       |
| • เครื่องมือกล             | • การบัญชี                               | • แม่พิมพ์โลหะ (ทวิภาคี)        |
| • แม่พิมพ์โลหะ             | • การตลาด                                | • ติดตั้งไฟฟ้า (ทวิภาคี)        |
| • แม่พิมพ์พลาสติก          | • การเลขานุการ                           | • การจัดการคลังสินค้า (ทวิภาคี) |
| • ออกแบบและเขียนแบบการผลิต | • การพัฒนาโปรแกรม                        |                                 |
| • เทคนิคการเชื่อมโลหะ      | • การจัดการคลังสินค้า                    |                                 |
| • เครื่องกลไฟฟ้า           | • ธุรกิจเสื้อผ้า                         |                                 |
| • ติดตั้งไฟฟ้า             | • โภชนาการและอาหารเพื่อสุขภาพ            |                                 |
| • อิเล็กทรอนิกส์อุตสาหกรรม | • ธุรกิจงานประดิษฐ์                      |                                 |
| • เทคนิคคอมพิวเตอร์        | • จิตรกรรม                               |                                 |
| • ระบบโทรคมนาคม            | • ออกแบบนิเทศศิลป์                       |                                 |
| • เทคนิคการก่อสร้าง        | • เทคโนโลยีอุตสาหกรรมเครื่องเคลือบดินเผา |                                 |
| • ติดตั้งและบำรุงรักษา     | • การบริการอาหารและเครื่องดื่ม           |                                 |

ที่มา : งานพัฒนาหลักสูตรการเรียนการสอน



# ข้อมูลอาคารสถานที่

## วิทยาลัยเทคนิคราชบุรี ประกอบด้วยอาคารต่างๆ ดังต่อไปนี้

- \* ตึกอำนวยการ
- \* อาคารงานสวัสดิการพยาบาล/กิจกรรม
- \* อาคารสมาคมครูและผู้ปกครอง
- \* อาคารแนะแนวอาชีพ
- \* อาคารพัสดุและเอกสารการพิมพ์
- \* อาคารเอนกประสงค์ (โรงอาหาร) งปม. 2555
- \* อาคารจิตรภักดี รศ.222
- \* อาคารหอประชุมเล็ก/โดมเกา
- \* อาคารทวารวดี (หอสมุด)
- \* อาคารอุดม สมพร
- \* อาคารงานอาคารสถานที่
- \* โรงฝึกงานแผนกวิชาช่างยนต์ 1
- \* โรงฝึกงานแผนกวิชาช่างยนต์ 2
- \* โรงฝึกงานช่างกลโรงงาน
- \* ตึกแผนกวิชาเทคนิคการผลิต
- \* ตึกช่างเชื่อมโลหะ
- \* ตึกคณะวิชาเทคโนโลยีอุตสาหกรรม
- \* ตึกสถาปัตยกรรม
- \* ตึกช่างอิเล็กทรอนิกส์
- \* ตึกช่างไฟฟ้ากำลัง
- \* ตึกคณะวิชาการก่อสร้าง
- \* อาคารเรียน 5 (คณะวิชาพื้นฐาน)
- \* ตึก 3 (คณะวิชาบริหารธุรกิจ)
- \* ตึกคหกรรม
- \* ตึกศิลปกรรม 1
- \* ตึกศิลปกรรม 2
- \* อาคารเซรามิค/ศูนย์ต้นแบบผลิตภัณฑ์และวัสดุปั้นอุตสาหกรรมเซรามิค จ.ราชบุรี
- \* อาคารทอผ้า
- \* อาคาร 72 ปี วิทยาลัยเทคนิคราชบุรี

ที่มา : งานอาคารสถานที่

# ข้อมูลตลาดแรงงาน

## ข้อมูลสถานประกอบการฝึกงาน

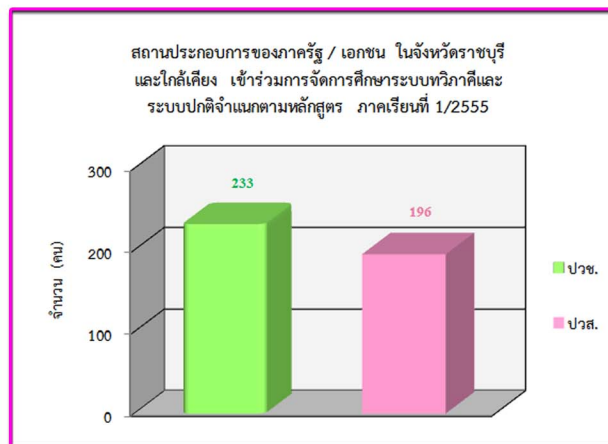

รวม 429 แห่ง

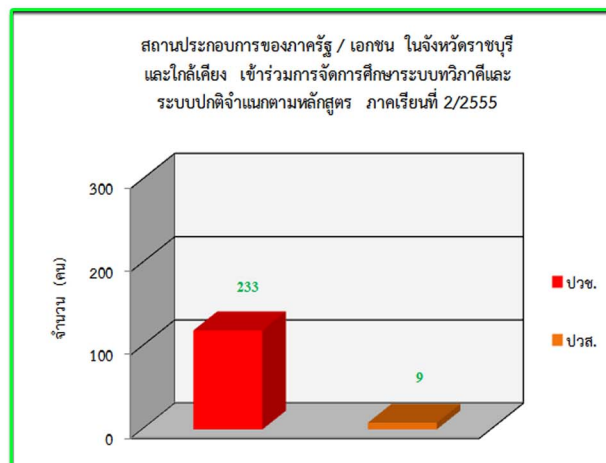

รวม 129 แห่ง

ที่มา : ทีมงานอาชีพศึกษาระบบทวิภาคี





# ข้อมูลแรงงาน

## แนวโน้มสถานการณ์กำลังแรงงาน การมีงานทำและการว่างงาน ปี 2555

การประมาณการครั้งนี้ใช้สมการของโอกูน (Okun's Equation) ในการคำนวณ โดยใช้ข้อมูลแนวโน้ม GDP ปี 2555 และข้อมูลกำลังแรงงาน การมีงานทำและการว่างงานย้อนหลัง 21 ปี(2534 - 2554) เป็นฐานในการคำนวณ ซึ่งผลการประมาณการ ปรากฏดังนี้

### 4.1 กำลังแรงงาน

ในปี 2555 ประเทศไทยจะมีกำลังแรงงานประมาณ 39.3 ล้านคน เพิ่มขึ้นจากปีก่อน 4.3 แสนคนคิดเป็นร้อยละ 1.1

### 4.2 การมีงานทำ

คาดว่าในปี 2555 จะมีผู้มีงานทำประมาณ 38.9 ล้านคน เพิ่มขึ้นจากปีก่อน 4.3 แสนคน หรือเพิ่มขึ้นร้อยละ 1.1 โดยเป็นพนักงานในภาคเกษตรกรรม 14.8 ล้านคน และนอกภาคเกษตรกรรม 24.1 ล้านคน แยกเป็นผู้ทำงานในภาคอุตสาหกรรม จำนวน 8.4 ล้านคน และภาคบริการ จำนวน 15.7 ล้านคน

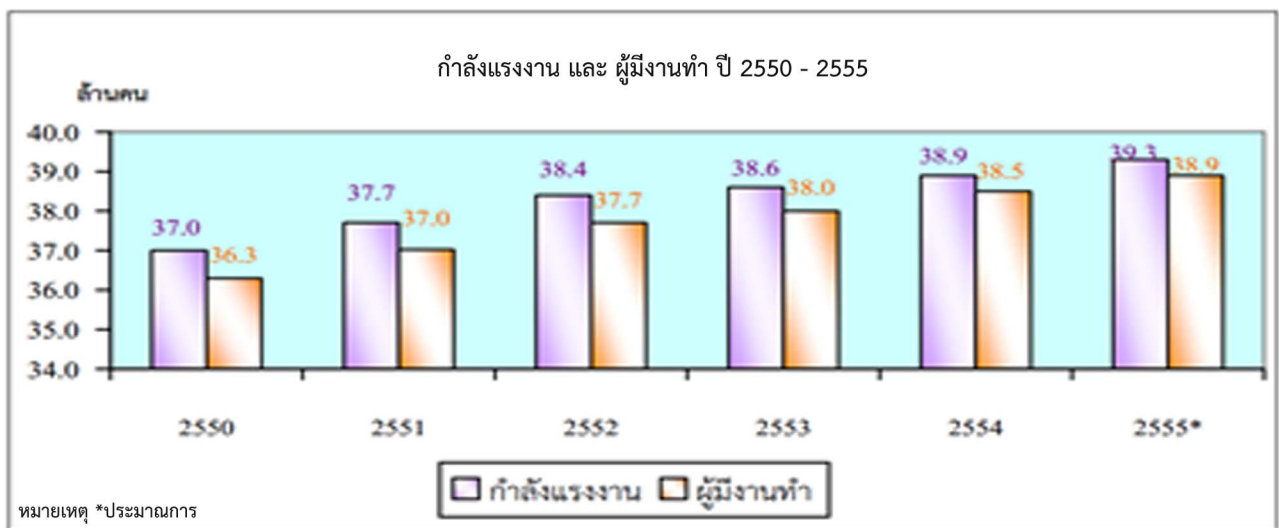

ที่มา : กองวิจัยตลาดแรงงาน  
กรมการจัดหางาน  
28 กุมภาพันธ์ 2555

## แนะนำเว็บไซต์ตลาดแรงงาน

- ✓ ศูนย์กำลังคนอาชีวศึกษา (<http://www.v-cop.net>)
- ✓ ศูนย์ข่าวสารตลาดแรงงานราชบุรี (<http://www.lmicenter.com>)
- ✓ ตลาดงานไทย (<http://www.thaijobmarket.com>)
- ✓ กระทรวงแรงงาน (<http://www.mol.go.th>)
- ✓ Sanook.jobs (<http://classified.sanook.com>)
- ✓ One2job.com
- ✓ Rubjob.com
- ✓ Jobroads.net
- ✓ Jobknnonkaen.com
- ✓ Thaieasyjob.com
- ✓ Bezhand.com
- ✓ Jobbees.com
- ✓ Jobthai.com
- ✓ Jobpub.com
- ✓ Jobthaitai.com
- ✓ Thaijobpost.com
- ✓ Ejobeasy.com
- ✓ Jobtoday.com
- ✓ Thaijobexpo.com
- ✓ Jobbyyou.com

### เว็บไซต์สำนักงานจัดหางาน จังหวัดราชบุรี

- ✓ <http://119.63.84.110/ratchaburi/index.html>





# ข้อมูลงบประมาณ

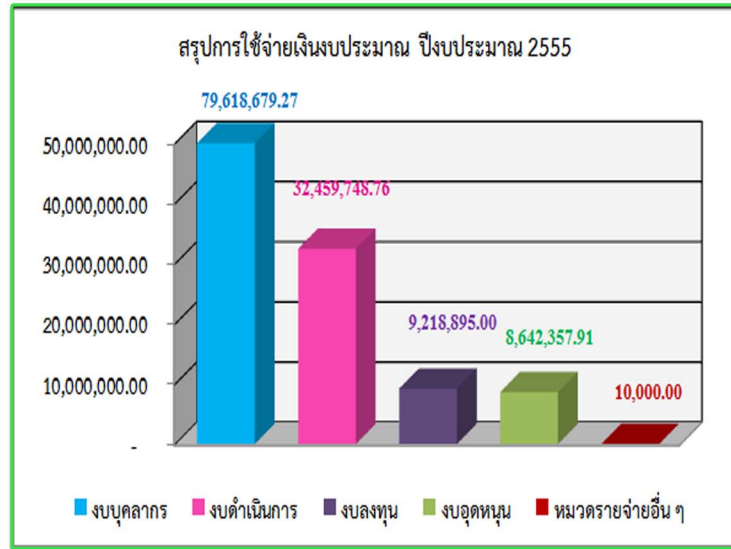

ที่มา : งานการเงิน

# ข้อมูลการจัดสรรวัสดุฝึก

การจัดสรรวัสดุฝึก ภาคเรียนที่ 1/2555  
จำแนกตามสาขาวิชา  
ข้อมูล ณ วันที่ 23 พฤษภาคม พ.ศ.2555

การจัดสรรวัสดุฝึก ภาคเรียนที่ 2/2555  
จำแนกตามสาขาวิชา  
ข้อมูล ณ วันที่ 14 พฤศจิกายน พ.ศ.2555

แผนกวิชา	จำนวนเงิน (บาท)	
	จัดซื้อครั้งที่ 1	จัดซื้อครั้งที่ 2
เทคนิคยานยนต์	349,476.00	62,724.00
ช่างกลโรงงาน	120,370.00	39,410.00
เทคนิคการผลิต	95,872.00	35,420.00
ช่างเชื่อมโลหะ	100,515.00	32,960.00
เขียนแบบเครื่องกล	62,580.00	12,120.00
ช่างไฟฟ้า	254,715.92	66,270.00
ช่างอิเล็กทรอนิกส์	279,159.26	76,120.00
ช่างก่อสร้าง	203,279.00	1.00
เทคนิคสถาปัตยกรรม	116,449.00	22,100.00
เทคนิคพื้นฐาน	85,450.00	0
เทคโนโลยีอุตสาหกรรม	60,600.00	0
การบัญชี	90,927.00	19,884.00
การเลขานุการ	43,640.00	10.00
การตลาด	56,931.00	10,065.00
คอมพิวเตอร์ธุรกิจ	120,500.00	1,620.00
ธุรกิจค้าปลีก	3,960.00	17,250.00
ผ้าและเครื่องแต่งกาย	104,950.00	0
อาหารและโภชนาการ	73,604.00	22,900.00
การบริหารงานคหกรรมศาสตร์	30,836.00	0
การโรงแรมและการท่องเที่ยว	17,481.00	0
การออกแบบ	38,410.00	8,252.75
คอมพิวเตอร์กราฟฟิก	105,600.00	30,703.81
เครื่องเคลือบดินเผา	23,980.00	20.32
จิตรศิลป์	34,160.00	13,050.00
คณะวิชาพื้นฐาน	81,886.75	36,394.00
การจัดการโลจิสติกส์	3,720.00	1,512.00
รวม	2,559,051.93	508,786.88

แผนกวิชา	จำนวนเงิน (บาท)
	จัดซื้อครั้งที่ 1
เทคนิคยานยนต์	209,748.00
ช่างกลโรงงาน	74,424.00
เทคนิคการผลิต	57,540.00
ช่างเชื่อมโลหะ	60,312.00
เขียนแบบเครื่องกล	37,548.00
ช่างไฟฟ้า	154,098.00
ช่างอิเล็กทรอนิกส์	167,496.00
ช่างก่อสร้าง	84,588.00
เทคนิคสถาปัตยกรรม	69,888.00
เทคนิคพื้นฐาน	35,232.00
เทคโนโลยีอุตสาหกรรม	36,360.00
การบัญชี	58,050.00
การเลขานุการ	26,190.00
การตลาด	34,155.00
คอมพิวเตอร์ธุรกิจ	72,360.00
ธุรกิจค้าปลีก	3,960.00
ผ้าและเครื่องแต่งกาย	5,760.00
อาหารและโภชนาการ	44,160.00
การบริหารงานคหกรรมศาสตร์	17,400.00
การโรงแรมและการท่องเที่ยว	8,400.00
การออกแบบ	23,040.00
คอมพิวเตอร์กราฟฟิก	63,360.00
เครื่องเคลือบดินเผา	14,400.00
จิตรศิลป์	20,520.00
คณะวิชาพื้นฐาน	52,620.00
การจัดการโลจิสติกส์	3,720.00
รวม	1,435,329.00

ที่มา : งานวางแผนและงบประมาณ

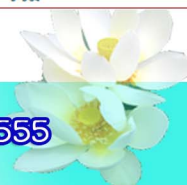



# ข้อมูลพื้นฐานของจังหวัดราชบุรี



คนสวยโพธาราม คนงามบ้านโป่ง เมืองโอ่งมังกร  
วัดขนอนหนังใหญ่ ตื่นใจถ้ำงาม ตลาดน้ำดำเนิน  
เพลินค้างคาวร้อยล้าน ย่านยี่สกปลาดี



นายชนม์ชื่น บุญญาสุสานต์  
ผู้ว่าราชการจังหวัดราชบุรี  
ดำรงตำแหน่ง เมื่อวันที่ 28 พฤศจิกายน พ.ศ.2554



## ที่ตั้งและขนาด

จังหวัดราชบุรี ตั้งอยู่ในภาคกลาง ทางทิศตะวันตกของประเทศไทย ประมาณ เส้นรุ้งที่ 13 องศา 10 ลิปดาเหนือ กับเส้นแวงที่ 99 องศา 10 ลิปดาตะวันออก อยู่ห่างจากกรุงเทพฯ ตามทางหลวงแผ่นดิน หมายเลขที่ 4 ประมาณ 100 กิโลเมตร มีพื้นที่ทั้งหมด 5,196,462 ตารางกิโลเมตร หรือ 3,247,789 ไร่ มีครัวเรือนจำนวน 227,547 หลังคาเรือน และมีประชากรทั้งสิ้น จำนวน 844,702 คนแบ่งเป็นชาย 415,356 คน เป็นหญิง 429,346 คน

## อาณาเขต

ทิศเหนือ	ติดต่อกับจังหวัดกาญจนบุรี
ทิศใต้	ติดต่อกับจังหวัดเพชรบุรี
ทิศตะวันออก	ติดต่อกับจังหวัดนครปฐม, จังหวัดสมุทรสาคร และสมุทรสาคร
ทิศตะวันตก	ติดต่อกับประเทศพม่า มีแนวชายแดนยาวประมาณ 73 กม.

## สภาพภูมิประเทศ สภาพพื้นที่แบ่งได้ 3 ลักษณะคือ

1. พื้นที่ราบสูง ได้แก่ บริเวณชายแดนที่ติดต่อกับประเทศพม่า มีเทือกเขาตะนาวศรีและภูเขาน้อยใหญ่ สลับซับซ้อนในเขตพื้นที่อำเภอสวนผึ้ง จอมบึง ปากท่อ และ อำเภอบ้านคา
2. พื้นที่ราบลุ่ม ได้แก่ บริเวณพื้นที่ราบลุ่มแม่น้ำแม่กลอง มีความอุดมสมบูรณ์เหมาะสมกับการเพาะปลูก หรือประกอบอาชีพเกษตรกรรม ในเขตพื้นที่อำเภอเมืองราชบุรี โพธาราม และบ้านโป่ง
3. พื้นที่ราบต่ำ ได้แก่ บริเวณตอนปลายของแม่น้ำแม่กลอง คลองดำเนินสะดวก และแม่น้ำอ้อม ด้านจังหวัดสมุทรสงคราม ในเขตพื้นที่อำเภอบางแพ อำเภอวัดเพลง และอำเภอดำเนินสะดวก ซึ่งมีคูคลอง เชื่อมโยงถึงกันกว่า 200 สาย

## ของฝากขึ้นชื่อจังหวัดราชบุรี

- |                       |                     |                    |                        |
|-----------------------|---------------------|--------------------|------------------------|
| - ผ้าจกไทยวน          | - ตะโกตัดและไม้แคระ | - เชียงไม้มะขาม    | - องุ่นหวานดำเนินสะดวก |
| - ต้มเค็้กมะพร้าวอ่อน |                     | - เครื่องทองเหลือง | - ย่ามกระเหรียง        |
| - โอ่งมังกร           |                     | - ตุ๊กตาผ้า        | - ผลิตภัณฑ์พลาสติก     |
| - ผลิตภัณฑ์ประเภทนมสด |                     | - แคนลายและขลุ่ย   | - เทียนหอมช้างไทย      |
| - ไข่โป๊หวาน          |                     | - ผ้าขาวม้า        |                        |



ที่มา : งานศูนย์ข้อมูลสารสนเทศ





# KM วิทยาลัยเทคนิคราชบุรี



วิทยาลัยเทคนิคราชบุรี ได้มอบหมายให้งานศูนย์ข้อมูลสารสนเทศ ดำเนินการจัดการความรู้ (Knowledge Management : KM) ภายในสถานศึกษา โดยจัดโครงการการจัดการความรู้ภายในสถานศึกษาอย่างต่อเนื่องมาตั้งแต่ ปีการศึกษา 2549 ถึง ปัจจุบัน โดยในปีงบประมาณ 2555 ได้จัดโครงการการบริหารจัดการความรู้ (Knowledge Management : KM) ภายในวิทยาลัยเทคนิคราชบุรี ระยะเวลาดำเนินการ กันยายน 55 - ตุลาคม 56 โดยใช้งบประมาณ 8,132 บาท สามารถรวบรวมองค์ความรู้และแยกหมวดหมู่เป็น 8 ประเภทดังนี้

- |                                  |                         |                                 |
|----------------------------------|-------------------------|---------------------------------|
| 1. คลังความรู้วิชาชีพ            | 2. บทความ               | 3. งานวิจัย/งานวิจัยในชั้นเรียน |
| 4. การจัดการเรียนรู้/นวัตกรรมครู | 5. สิ่งประดิษฐ์นวัตกรรม | 6. การบริหารจัดการหน่วยงานภายใน |
| 7. มุมสุขภาพ                     | 8. 108 อาชีพ            |                                 |

ผลการดำเนินการในปีการศึกษา 2555 สามารถรวบรวมองค์ความรู้ได้ทั้งหมด จำนวน 57 เรื่อง และผ่านการพิจารณาจากคณะกรรมการบรรณาธิการเนื้อหาความรู้ (KM) ให้เผยแพร่ทางเว็บไซต์ของวิทยาลัยฯ จำนวน 46 เรื่อง ดังนี้

- |                                          |                                 |                                         |
|------------------------------------------|---------------------------------|-----------------------------------------|
| 👉 คลังความรู้วิชาชีพ 17 เรื่อง           | 👉 บทความ 19 เรื่อง              | 👉 งานวิจัย/งานวิจัยในชั้นเรียน 1 เรื่อง |
| 👉 การจัดการเรียนรู้/นวัตกรรมครู 2 เรื่อง | 👉 สิ่งประดิษฐ์นวัตกรรม 1 เรื่อง | 👉 การบริหารจัดการหน่วยงานภายใน 1 เรื่อง |
| 👉 108 อาชีพ 5 เรื่อง                     |                                 |                                         |

\*หมายเหตุ : ผู้ที่ได้รับการอนุมัติให้เผยแพร่จากคณะกรรมการบรรณาธิการจะได้รับเกียรติบัตร

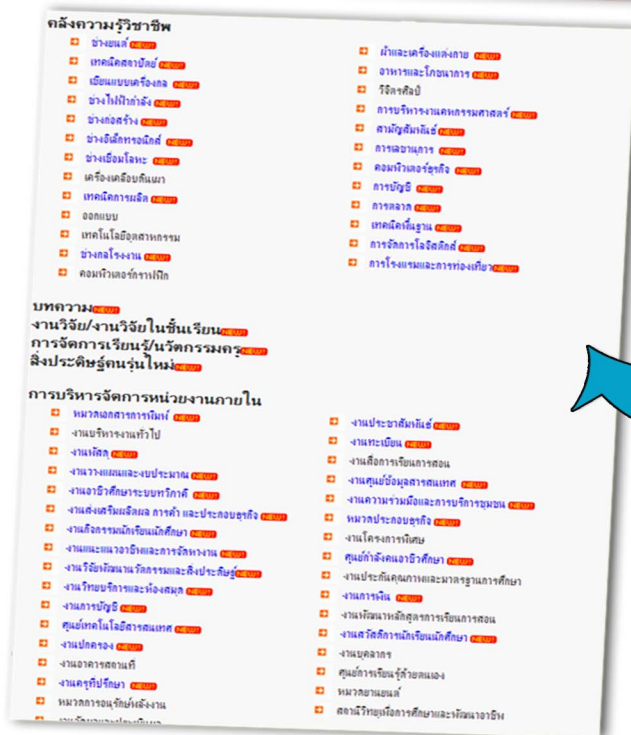

ชื่อเว็บไซต์ <http://www.rtc.ac.th>  
 คลิกปุ่มลิงค์   
 หรือ [http://www.rtc.ac.th/www\\_km/index.htm](http://www.rtc.ac.th/www_km/index.htm)  
 จะเข้าสู่หน้าหลักของ KM วิทยาลัยเทคนิคราชบุรี

ที่มา : งานศูนย์ข้อมูลสารสนเทศและศูนย์เทคโนโลยีสารสนเทศ







# ประมวลภาพกิจกรรม



พิธีไหว้ครู



โรงงานมังสวิรัต



กีฬาสี่



ทำบุญ โรงอาหารใหม่ ปี2555



เข้าค่ายลูกเสือ-เนตรนารี ปี2555



To Be Number One



แข่งขันทักษะ วิชาชีฟพื้นฐาน



งาน Honda ขับขี่ปลอดภัย



งาน R - Chewa Expo 13



วันลอยกระทง



วันแม่แห่งชาติ



เสวนา เรื่องชุมชนทรัพย์โคตรเลียมไทย



งานนิทรรศการวิชาโครงการ



พิธีมอบเกียรติบัตรงานวิชาโครงการ



นักเรียน นักศึกษา ได้รับรางวัล  
ประชุมองค์การวิชาชีพ แข่งขันทักษะวิชาชีพ ทักษะวิชาชีพพื้นฐาน  
รางวัลการประกวดสิ่งประดิษฐ์ของนักเรียนใหม่



# คณะผู้จัดทำ

งานศูนย์ข้อมูลสารสนเทศ

ฝ่ายแผนงานและความร่วมมือ วิทยาลัยเทคนิคราชบุรี

นางอารยา	โพธิ์พันธุ์	หัวหน้างานศูนย์ข้อมูลสารสนเทศ
นางกุลรภัส	นารอด	เจ้าหน้าที่งานศูนย์ข้อมูลสารสนเทศ
นางสาววรรณวิสา	วิบูลย์ศิริชัย	เจ้าหน้าที่งานศูนย์ข้อมูลสารสนเทศ

## คณะที่ปรึกษา

นายสุรศักดิ์ อารณเทวีญ  
ผู้อำนวยการวิทยาลัยเทคนิคราชบุรี

นายศรัณย์ ไวยานิกรณ  
รองผู้อำนวยการฝ่ายแผนงานและความร่วมมือ

นายวิรุณ วิทยาประเสริฐ  
รองผู้อำนวยการฝ่ายวิชาการ

นายจินดา คงหมวก  
รองผู้อำนวยการฝ่ายพัฒนากิจการนักเรียน นักศึกษา

นายเกษม พิไลพันธ์พฤกษ์  
รองผู้อำนวยการฝ่ายบริหารทรัพยากร

