



# วิทยาลัยเทคนิคราชบุรี

433 ถ.ศรีสุริยวงศ์ ต.หน้าเมือง อ.เมือง จ.ราชบุรี 70000  
โทร. 032-338544 โทรสาร. 032-337477

[www.rtc.ac.th](http://www.rtc.ac.th)

E-mail : [rtc\\_rat@hotmail.com](mailto:rtc_rat@hotmail.com)

- ★ สถานศึกษารางวัลพระราชทาน(สถานศึกษาขนาดใหญ่) ประจำปีการศึกษา 2540 และ 2548
- ★ ผ่านการประเมินคุณภาพภายนอกรอบสอง จากคณะกรรมการ สมศ. ปีการศึกษา 2549
- ★ ผ่านการประเมินคุณภาพภายนอกรอบสาม จากคณะกรรมการ สมศ. ปีการศึกษา 2553

ฝีมือเจ๋งจัด  
เครื่องจักรคุณภาพ  
เลิศล้ำวิชาการ

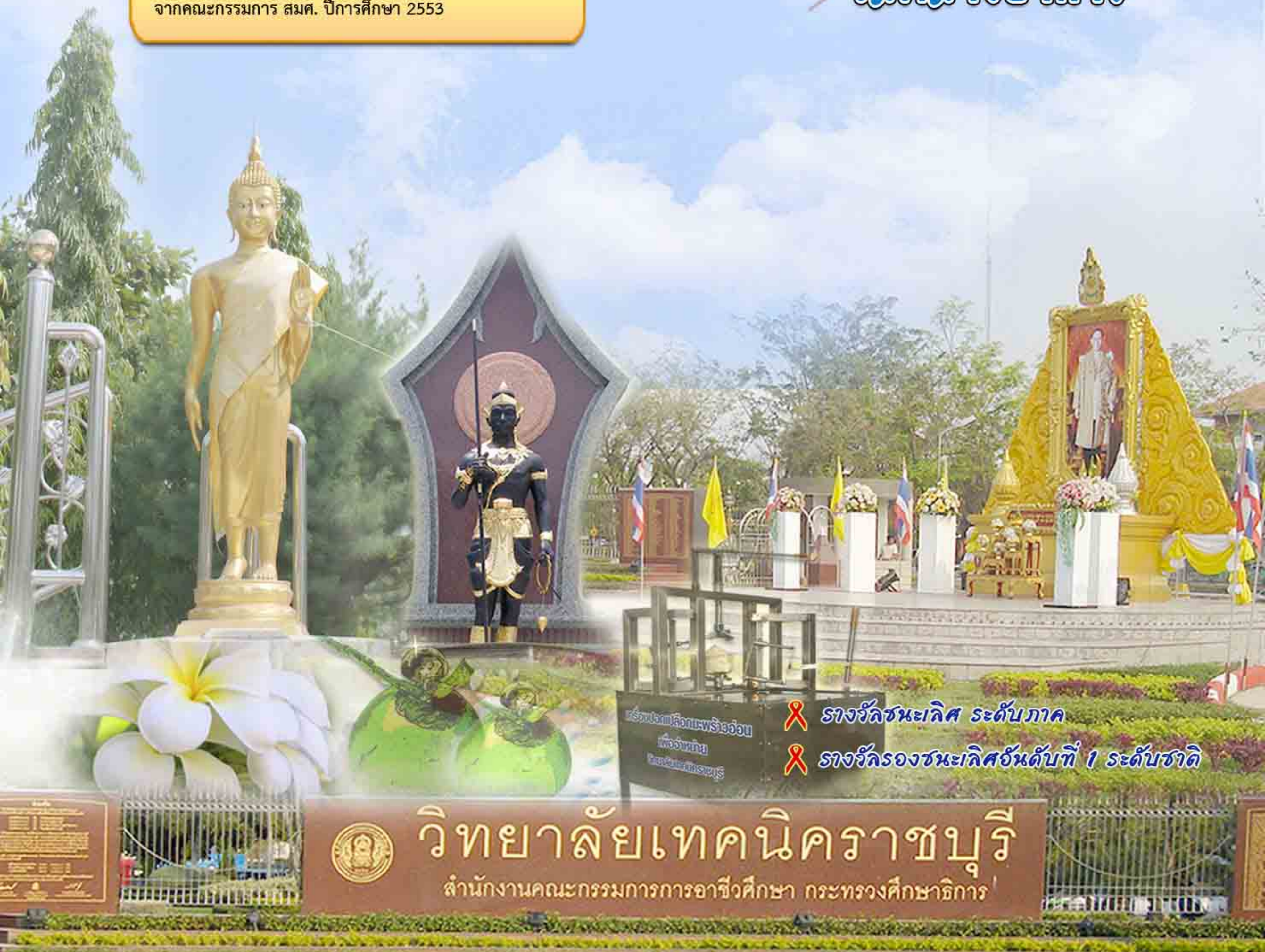

- 🚫 รางวัลชนะเลิศ ระดับภาค
- 🚫 รางวัลรองชนะเลิศอันดับที่ 1 ระดับชาติ



## วิทยาลัยเทคนิคราชบุรี

สำนักงานคณะกรรมการการอาชีวศึกษา กระทรวงศึกษาธิการ



รายงานสารสนเทศเพื่อการบริหารสถานศึกษา ประจำปีการศึกษา 2554  
จัดทำโดย งานศูนย์ข้อมูลสารสนเทศ ฝ่ายแผนงานและความร่วมมือ







# สารบัญ

บทนำ	1
ข้อมูลนักเรียน นักศึกษา	2
ข้อมูลผู้สำเร็จการศึกษาปี 2554	2
ข้อมูลครุภัณฑ์	2
ข้อมูลครูและบุคลากร	3
ข้อมูลผลงานทางวิชาการ	3
ข้อมูลหลักสูตรการเรียน	4
ข้อมูลอาคารสถานที่	5
ข้อมูลสถานประกอบการฝึกงาน	5
ข้อมูลงบประมาณ	6
ข้อมูลการจัดสรรวัสดุฝึก	6
ข้อมูลสังคมและเศรษฐกิจ	7
ข้อมูลตลาดแรงงาน	8
KM วิทยาลัยเทคนิคราชบุรี	9
ประมวลผลภาพกิจกรรม	10





# วิทยาลัยเทคโนโลยีนครราชสีมา

## มุ่งจัดการศึกษาวิชาชีพ ตามคุณวุฒิวิชาชีพ

### สู่มาตรฐานหลักสากล บนพื้นฐานหลักปรัชญาเศรษฐกิจพอเพียง

#### พันธกิจวิทยาลัยเทคโนโลยีนครราชสีมา

- \* ผลิตและพัฒนาผู้เรียนให้มีความชำนาญในวิชาชีพได้มาตรฐานระดับสากล
- \* พัฒนาระบบการบริหารจัดการอาชีวศึกษาแนวใหม่
- \* ให้บริการวิชาชีพ และถ่ายทอดเทคโนโลยีเพื่อพัฒนาชุมชนท้องถิ่น

#### ความเป็นมาของวิทยาลัยเทคโนโลยีนครราชสีมา

ก่อตั้งเมื่อวันที่ 1 กันยายน พ.ศ.2481 เดิมมีชื่อว่า “โรงเรียนช่างไม้ราชบุรี” ตั้งอยู่ที่ ถนนมนตรีสุริยวงศ์ ต.บ้านไร่ อ.เมือง จ.ราชบุรี ต่อมาได้มีการเปลี่ยนแปลงชื่อสถานศึกษา ตามลำดับดังต่อไปนี้

17 พฤษภาคม 2497 “โรงเรียนช่างราชบุรี” 1 พฤษภาคม 2514 “โรงเรียนเทคนิคราชบุรี”  
1 ตุลาคม 2519 “วิทยาลัยอาชีวศึกษาราชบุรี” (วิทยาเขต 1) 1 มกราคม 2521 “วิทยาลัยเทคนิคราชบุรี”

#### แผนกวิชาต่างๆ ของวิทยาลัยเทคโนโลยีนครราชสีมา

- |                     |                       |                 |                             |
|---------------------|-----------------------|-----------------|-----------------------------|
| * ช่างยนต์          | * เขียนแบบเครื่องกล   | * เทคนิคพื้นฐาน | * คอมพิวเตอร์ธุรกิจ         |
| * ช่างเชื่อมโลหะ    | * ช่างไฟฟ้ากำลัง      | * วิชาศิลป      | * การจัดการโลจิสติกส์       |
| * เทคนิคสถาปัตยกรรม | * เทคโนโลยีอุตสาหกรรม | * สามัญสัมพันธ์ | * อาหารและโภชนาการ          |
| * ออกแบบ            | * เครื่องเคลือบดินเผา | * การบัญชี      | * ผ้าและเครื่องแต่งกาย      |
| * ช่างก่อสร้าง      | * เทคนิคการผลิต       | * การเลขานุการ  | * การบริหารงานคหกรรมศาสตร์  |
| * ช่างกลโรงงาน      | * ช่างอิเล็กทรอนิกส์  | * การตลาด       | * การโรงแรมและการท่องเที่ยว |

#### หน่วยงานต่างๆ ของวิทยาลัยเทคโนโลยีนครราชสีมา

- \* ฝ่ายบริหารทรัพยากร
  - \* งานบุคลากร
  - \* งานการเงิน
  - \* งานพัสดุ
  - \* งานทะเบียน
  - \* งานบริหารงานทั่วไป
  - \* งานการบัญชี
  - \* งานอาคารสถานที่
  - \* งานประชาสัมพันธ์
  - \* หมวดเอกสารการพิมพ์
  - \* หมวดยานยนต์
  - \* หมวดการอนุรักษ์พลังงาน
  - \* สำนักงานอาชีวศึกษาจังหวัดราชบุรี
  - \* สถานีวิทยุเพื่อการศึกษาและพัฒนาอาชีพ (R-radio)
- \* ฝ่ายแผนงานและความร่วมมือ
  - \* งานวางแผนและงบประมาณ
  - \* งานศูนย์ข้อมูลสารสนเทศ
  - \* หมวดประกอบธุรกิจ
  - \* งานวิจัยพัฒนานวัตกรรมและสิ่งประดิษฐ์
  - \* งานประกันคุณภาพและมาตรฐานการศึกษา
  - \* งานส่งเสริมผลิตผล การค้า และประกอบธุรกิจ
  - \* ศูนย์เทคโนโลยีสารสนเทศ
  - \* งานศูนย์กำลังคนอาชีวศึกษา
  - \* งานความร่วมมือและบริการชุมชน
- \* ฝ่ายพัฒนากิจการนักเรียนนักศึกษา
  - \* งานกิจกรรมนักเรียน นักศึกษา
  - \* งานครูที่ปรึกษา
  - \* งานแนะแนวอาชีพและการจัดหางาน
  - \* งานสวัสดิการนักเรียน นักศึกษา
  - \* งานโครงการพิเศษ
  - \* งานปกครอง
- \* ฝ่ายวิชาการ
  - \* งานพัฒนาหลักสูตรการเรียนการสอน
  - \* งานวัดผลและประเมินผล
  - \* งานวิจัยบริการและห้องสมุด
  - \* งานอาชีวศึกษาระบบทวิภาคี
  - \* งานสื่อการเรียนการสอน
  - \* ศูนย์การเรียนรู้ด้วยตนเอง



# ข้อมูลนักเรียน นักศึกษา

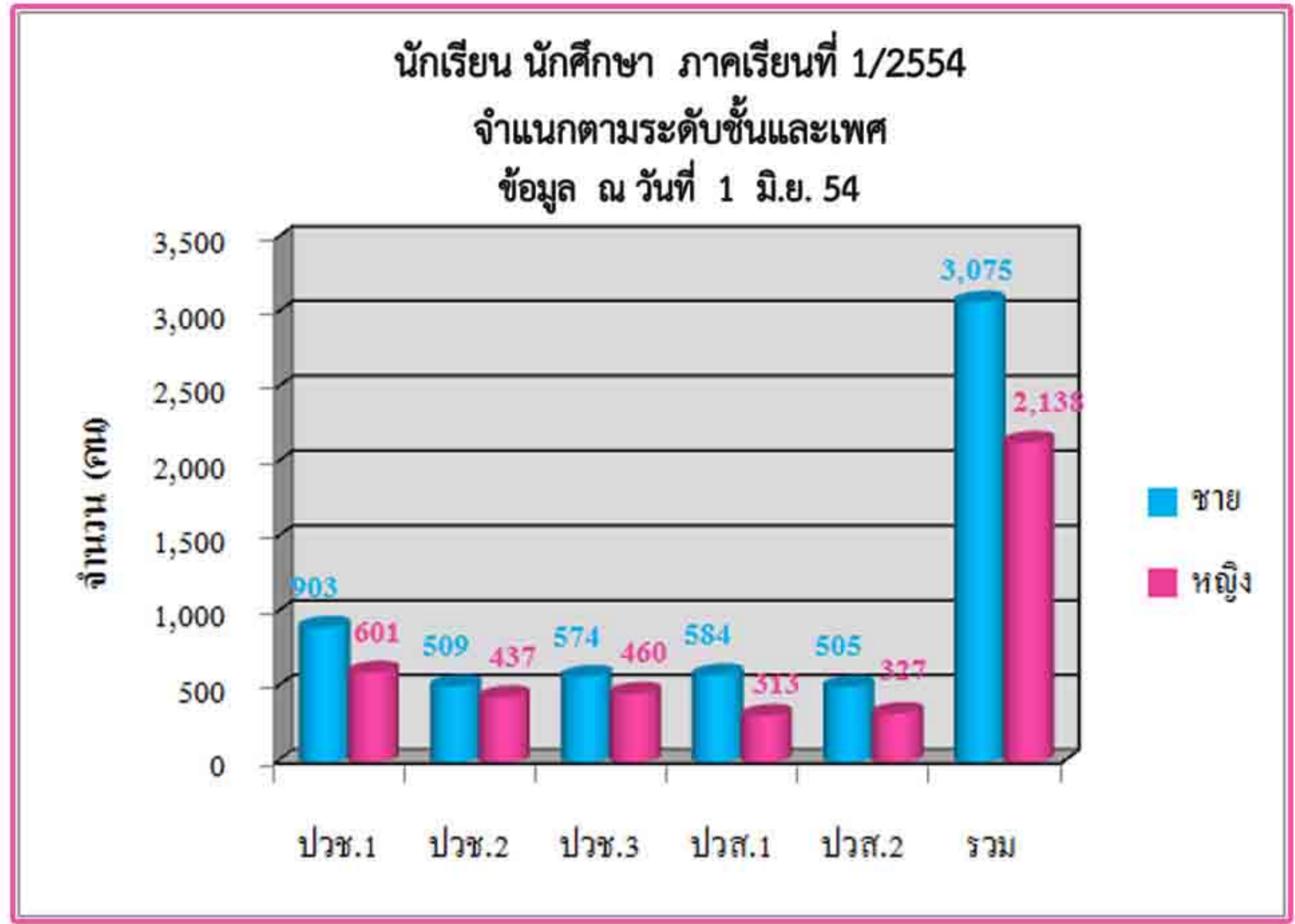

รวม 5,213 คน

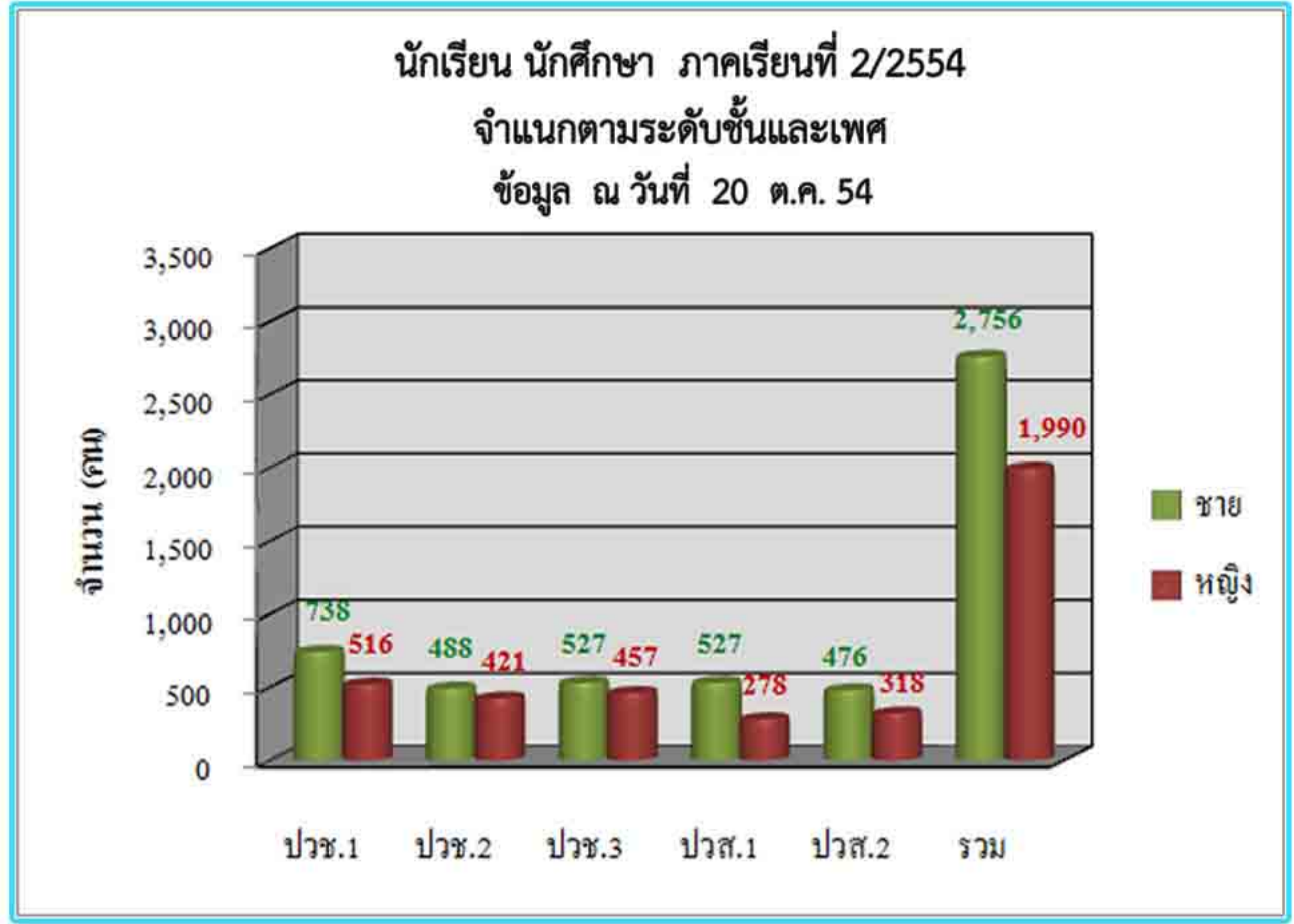

รวม 4,746 คน

ที่มา : งานทะเบียน

# ข้อมูลผู้สำเร็จการศึกษา ปีการศึกษา 2554

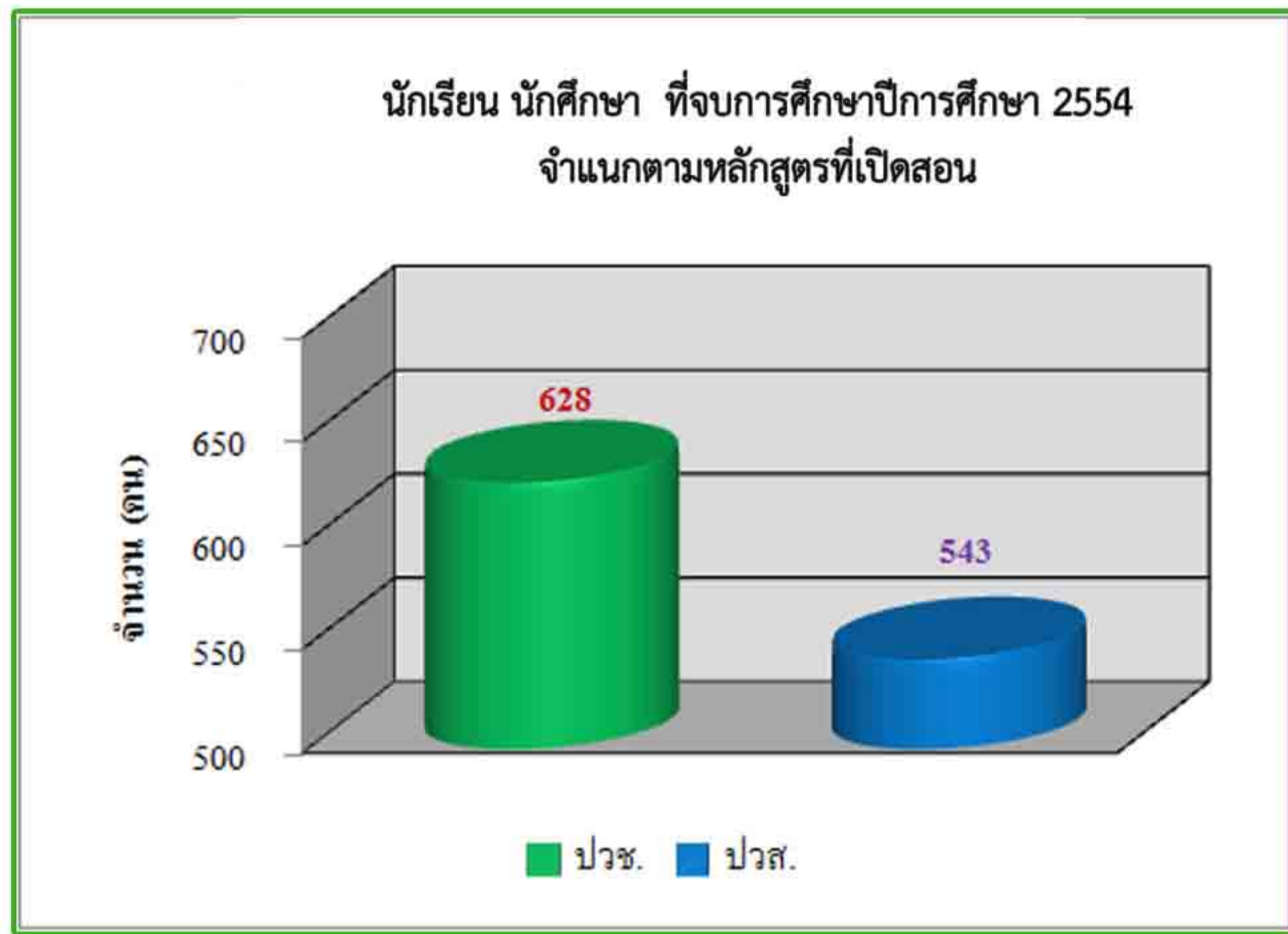

รวม 1,171 คน

# ข้อมูลครุภัณฑ์

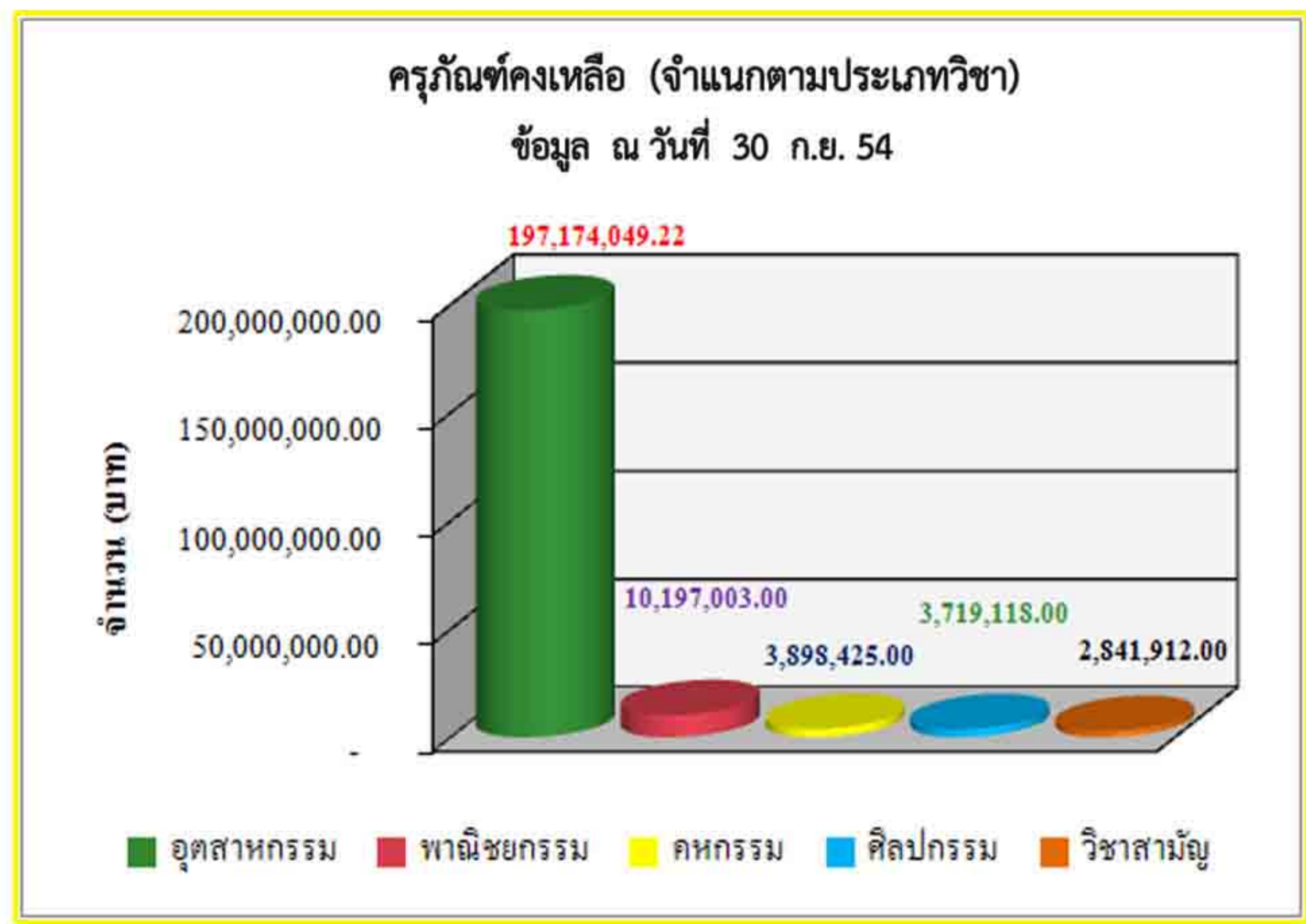

รวม 213,611,075.22 บาท

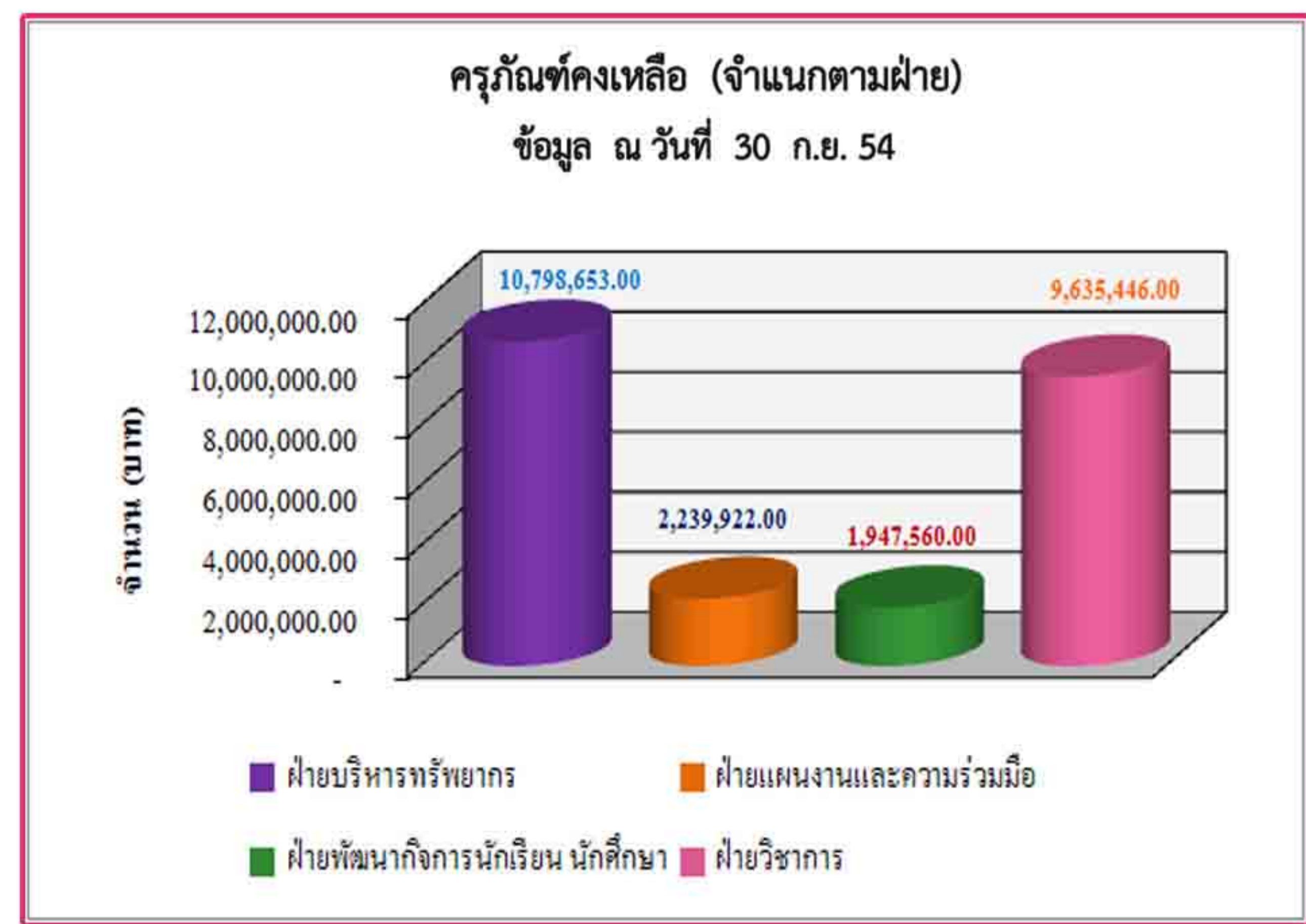

รวม 25,096,355.00 บาท

ที่มา : งานพัสดุ





# ข้อมูลครูและบุคลากร

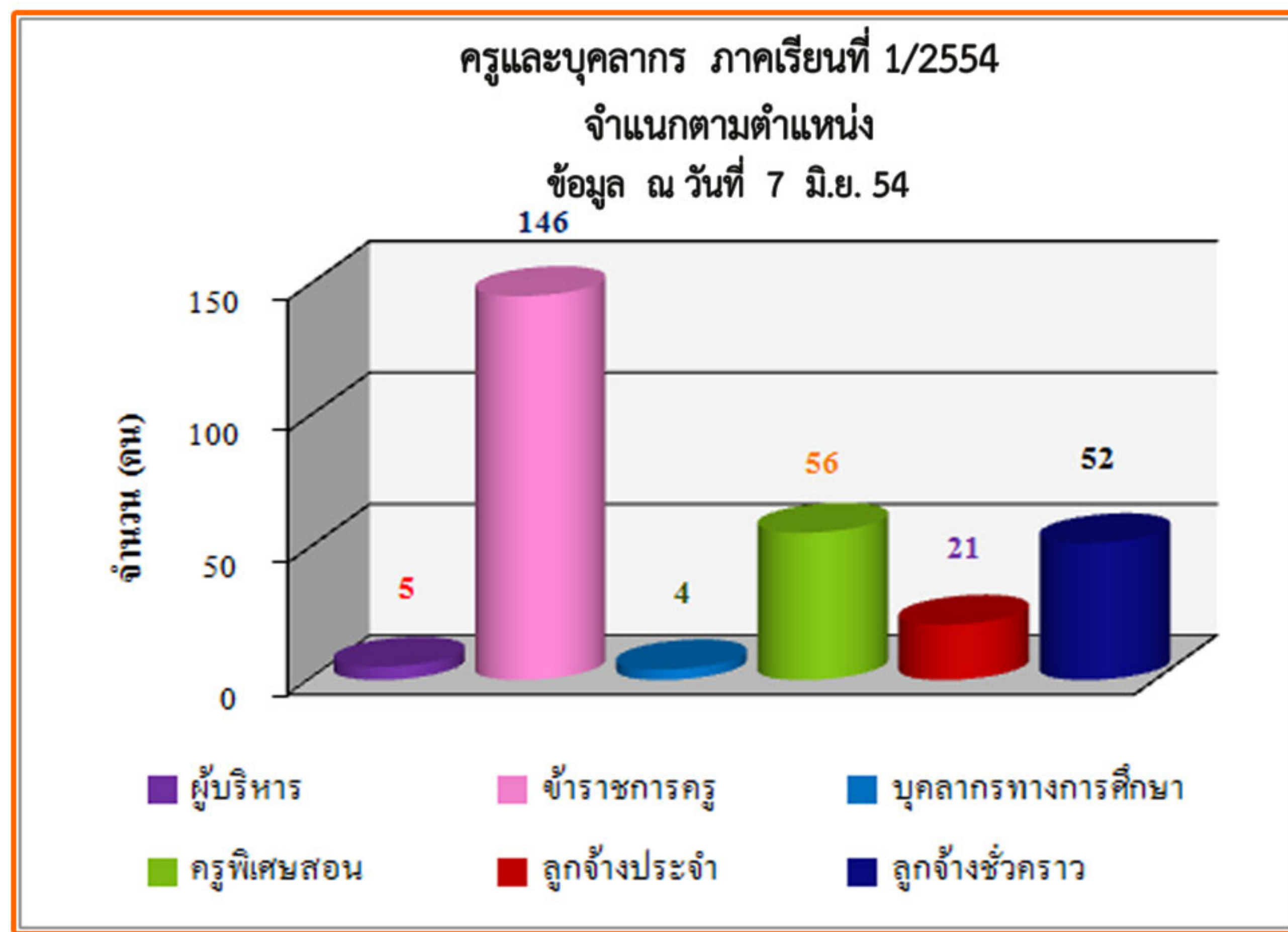

รวม 284 คน

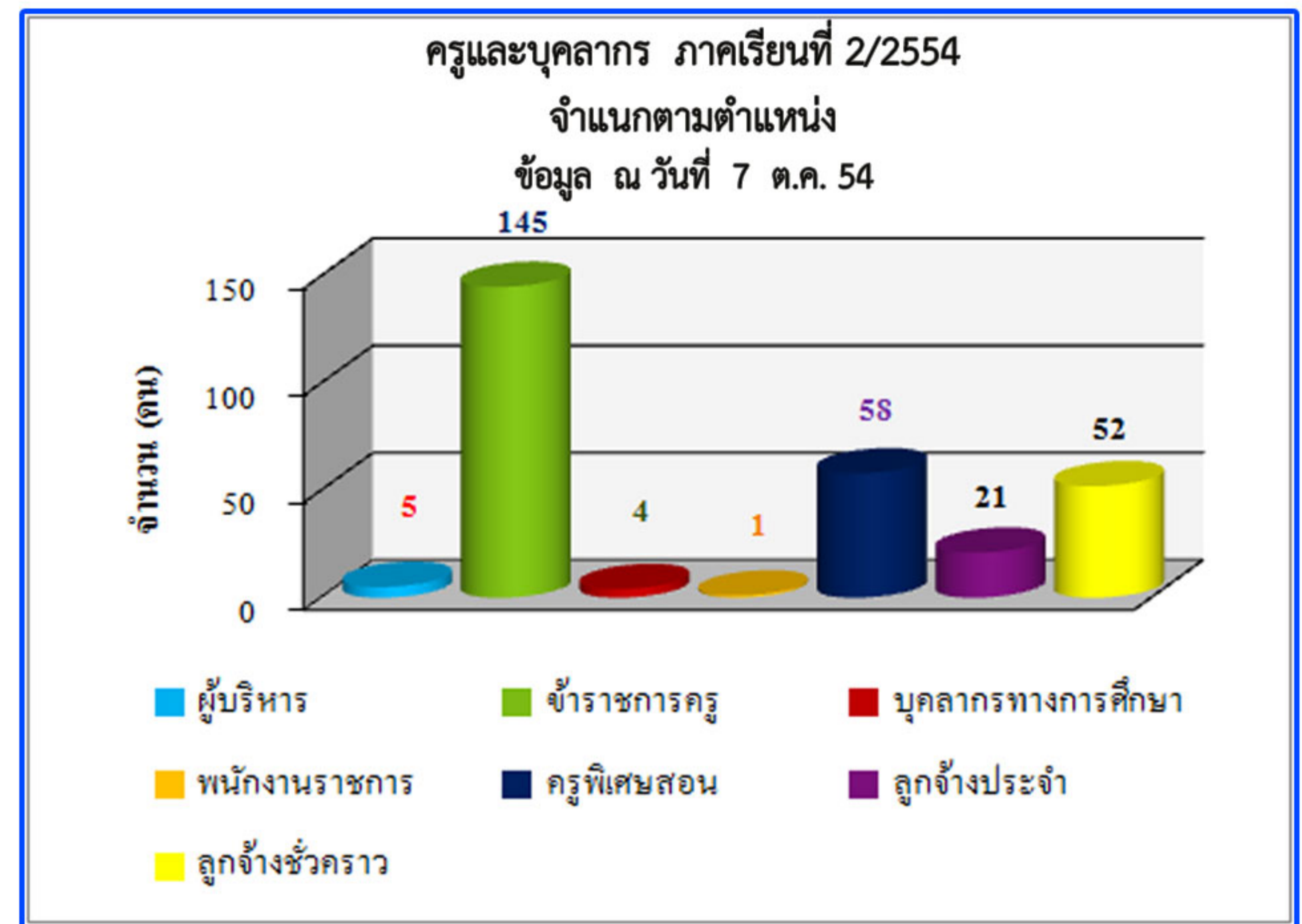

รวม 286 คน

ที่มา : งานบุคลากร

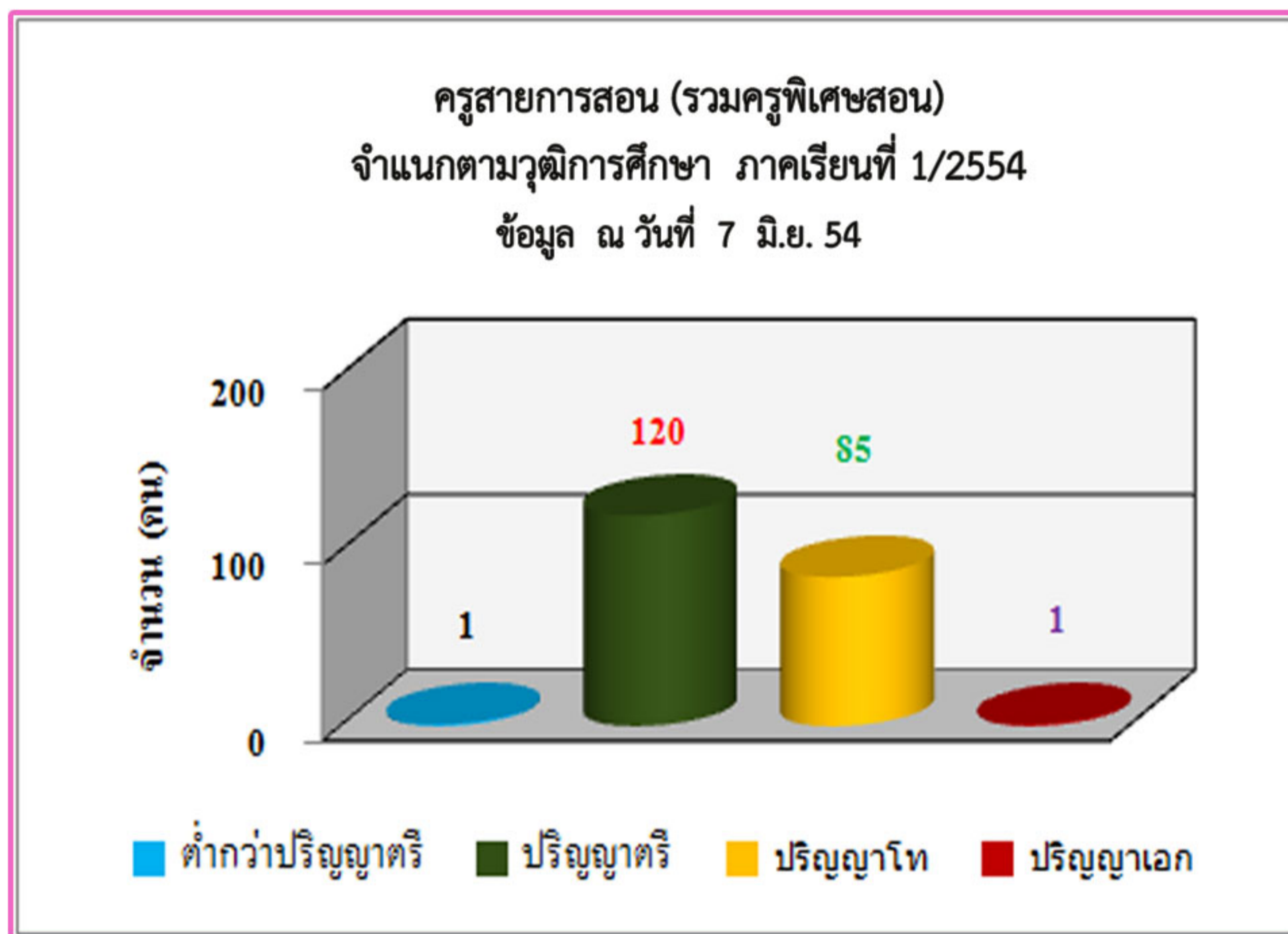

รวม 207 คน

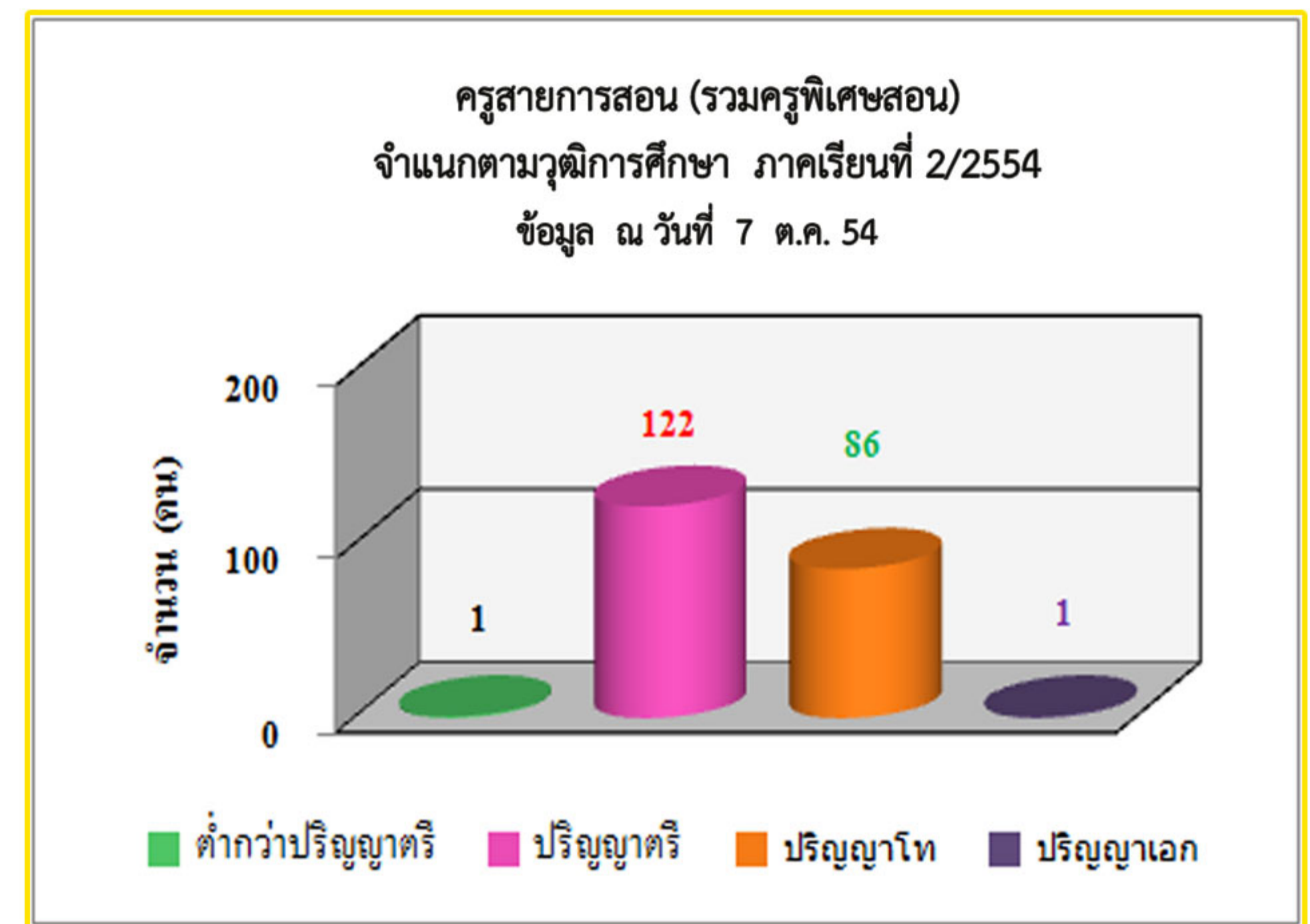

รวม 210 คน

# ข้อมูลผลงานทางวิชาการ

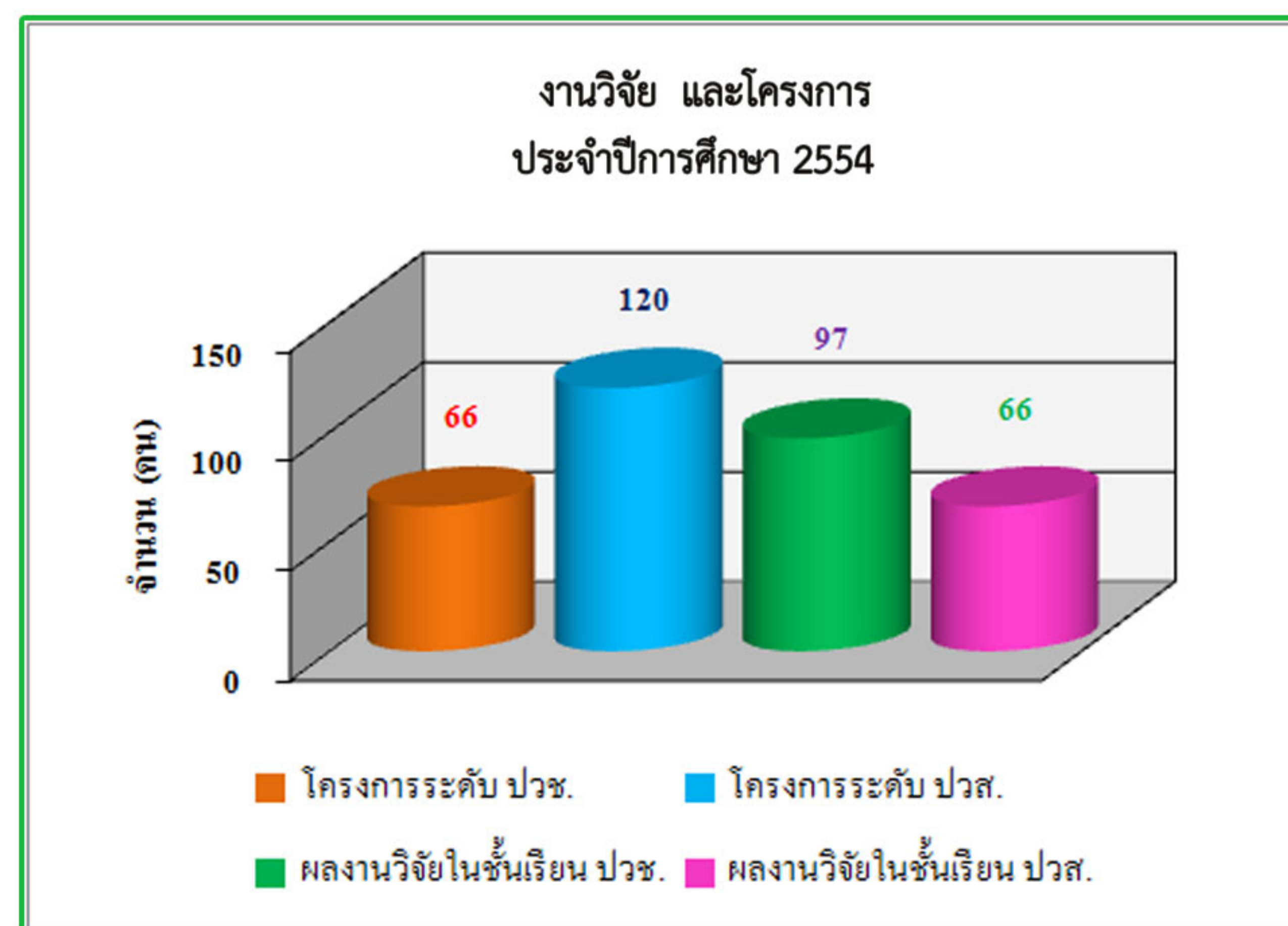

รวม 349 เรื่อง

ที่มา : งานวิจัยและพัฒนานวัตกรรมและสิ่งประดิษฐ์





# ข้อมูลหลักสูตรการเรือน

## ข้อมูลหลักสูตรที่เปิดสอน ปีการศึกษา 2554

การจัดการศึกษาของวิทยาลัยเทคนิคราชบุรี ได้จัดหลักสูตรการศึกษาเป็น 2 หลักสูตร คือ

1. หลักสูตรประกาศนียบัตรวิชาชีพ (ปวช.) พุทธศักราช 2545 หลักสูตร 3 ปี
2. หลักสูตรประกาศนียบัตรวิชาชีพชั้นสูง (ปวส.) พุทธศักราช 2546 หลักสูตร 2 ปี

### หลักสูตรประกาศนียบัตรวิชาชีพ (ปวช.) พุทธศักราช 2545 (ปรับปรุง พ.ศ.2546)

เป็นหลักสูตร 3 ปี รับจากผู้สำเร็จการศึกษามัธยมศึกษาตอนต้น (ม.3) เปิดสอน 10 สาขาวิชา ประกอบด้วย 20 สาขางาน

- |                     |                       |                           |
|---------------------|-----------------------|---------------------------|
| * ยานยนต์           | * การเลขานุการ        | * ยานยนต์ (ทวิภาคี)       |
| * เครื่องมือกล      | * คอมพิวเตอร์ธุรกิจ   | * เครื่องมือกล (ทวิภาคี)  |
| * เขียนแบบเครื่องกล | * ธุรกิจค้าปลีก       | * ไฟฟ้ากำลัง (ทวิภาคี)    |
| * เชื่อมโลหะ        | * ออกแบบเสื้อผ้า      | * ธุรกิจค้าปลีก (ทวิภาคี) |
| * ไฟฟ้ากำลัง        | * อาหารและโภชนาการ    | * การโรงแรม (ทวิภาคี)     |
| * อิเล็กทรอนิกส์    | * คหกรรมการผลิต       |                           |
| * ก่อสร้าง          | * ทัศนศิลป์           |                           |
| * สถาปัตยกรรม       | * การออกแบบ           |                           |
| * การบัญชี          | * คอมพิวเตอร์กราฟฟิก  |                           |
| * การขาย            | * เครื่องเคลือบดินเผา |                           |

### หลักสูตรประกาศนียบัตรวิชาชีพชั้นสูง (ปวส.) พุทธศักราช 2546

เป็นหลักสูตร 2 ปี รับจากผู้สำเร็จการศึกษา ประกาศนียบัตรวิชาชีพ (ปวช.) และมัธยมศึกษาตอนปลาย (ม.6) เปิดสอน 21 สาขาวิชา 26 สาขางาน ดังนี้

- |                            |  |                                 |
|----------------------------|--|---------------------------------|
| * เทคนิคยานยนต์            | * เทคนิคสถาปัตยกรรม                      | * เทคนิคยานยนต์ (ทวิภาคี)       |
| * เครื่องมือกล             | * การบัญชี                               | * แม่พิมพ์โลหะ (ทวิภาคี)        |
| * แม่พิมพ์โลหะ             | * การตลาด                                | * ติดตั้งไฟฟ้า (ทวิภาคี)        |
| * แม่พิมพ์พลาสติก          | * การเลขานุการ                           | * การจัดการคลังสินค้า (ทวิภาคี) |
| * ออกแบบและเขียนแบบการผลิต | * การพัฒนาโปรแกรม                        |                                 |
| * เทคนิคการเชื่อมโลหะ      | * การจัดการคลังสินค้า                    |                                 |
| * เครื่องกลไฟฟ้า           | * ธุรกิจเสื้อผ้า                         |                                 |
| * ติดตั้งไฟฟ้า             | * โภชนาการและอาหารเพื่อสุขภาพ            |                                 |
| * อิเล็กทรอนิกส์อุตสาหกรรม | * ธุรกิจงานประดิษฐ์                      |                                 |
| * เทคนิคคอมพิวเตอร์        | * จิตรกรรม                               |                                 |
| * ระบบโทรคมนาคม            | * ออกแบบนิเทศศิลป์                       |                                 |
| * เทคนิคการก่อสร้าง        | * เทคโนโลยีอุตสาหกรรมเครื่องเคลือบดินเผา |                                 |
| * ติดตั้งและบำรุงรักษา     | * การบริการอาหารและเครื่องดื่ม           |                                 |

ที่มา : งานพัฒนาหลักสูตรการเรียนการสอน





# ข้อมูลอาคารสถานที่

## วิทยาลัยเทคนิคราชบุรี ประกอบด้วยอาคารต่างๆ ดังต่อไปนี้

- \* ตึกอำนวยการ
- \* อาคารงานสวัสดิการพยาบาล/กิจกรรม
- \* อาคารงานปกครอง
- \* อาคารแนะแนวอาชีพ
- \* อาคารพัสดุและเอกสารการพิมพ์
- \* อาคารเอนกประสงค์ (โรงอาหาร)
- \* อาคารจิตรภักดี รศ.222
- \* อาคาร หอประชุมเล็ก/โดมเก่า
- \* อาคารทวารวดี (หอสมุด)
- \* อาคารอุดม สมพร
- \* อาคารงานอาคารสถานที่
- \* โรงฝึกงานแผนกวิชาช่างยนต์ 1
- \* โรงฝึกงานแผนกวิชาช่างยนต์ 2
- \* โรงฝึกงานช่างกลโรงงาน
- \* ตึกแผนกวิชาเทคนิคการผลิต
- \* ตึกช่างเชื่อมโลหะ
- \* ตึกคณะวิชาเทคโนโลยีอุตสาหกรรม
- \* ตึกสถาปัตยกรรม
- \* ตึกช่างอิเล็กทรอนิกส์
- \* ตึกช่างไฟฟ้ากำลัง
- \* ตึกคณะวิชาการก่อสร้าง
- \* อาคารเรียน 5 (คณะวิชาพื้นฐาน)
- \* ตึก 3 (คณะวิชาบริหารธุรกิจ)
- \* ตึกคหกรรม
- \* ตึกศิลปกรรม 1
- \* ตึกศิลปกรรม 2
- \* อาคารเซรามิค/ศูนย์ต้นแบบผลิตภัณฑ์ และวัสดุอุตสาหกรรมเซรามิค จ.ราชบุรี
- \* อาคารทอผ้า
- \* อาคาร 72 ปี วิทยาลัยเทคนิคราชบุรี

ที่มา : งานอาคารสถานที่

# ข้อมูลสถานประกอบการศึกษา

สถานประกอบการของภาครัฐ / เอกชน ในจังหวัดราชบุรี และใกล้เคียง เข้าร่วมการจัดการศึกษาระบบทวิภาคีและระบบปกติจำแนกตามหลักสูตร ภาคเรียนที่ 1/2554

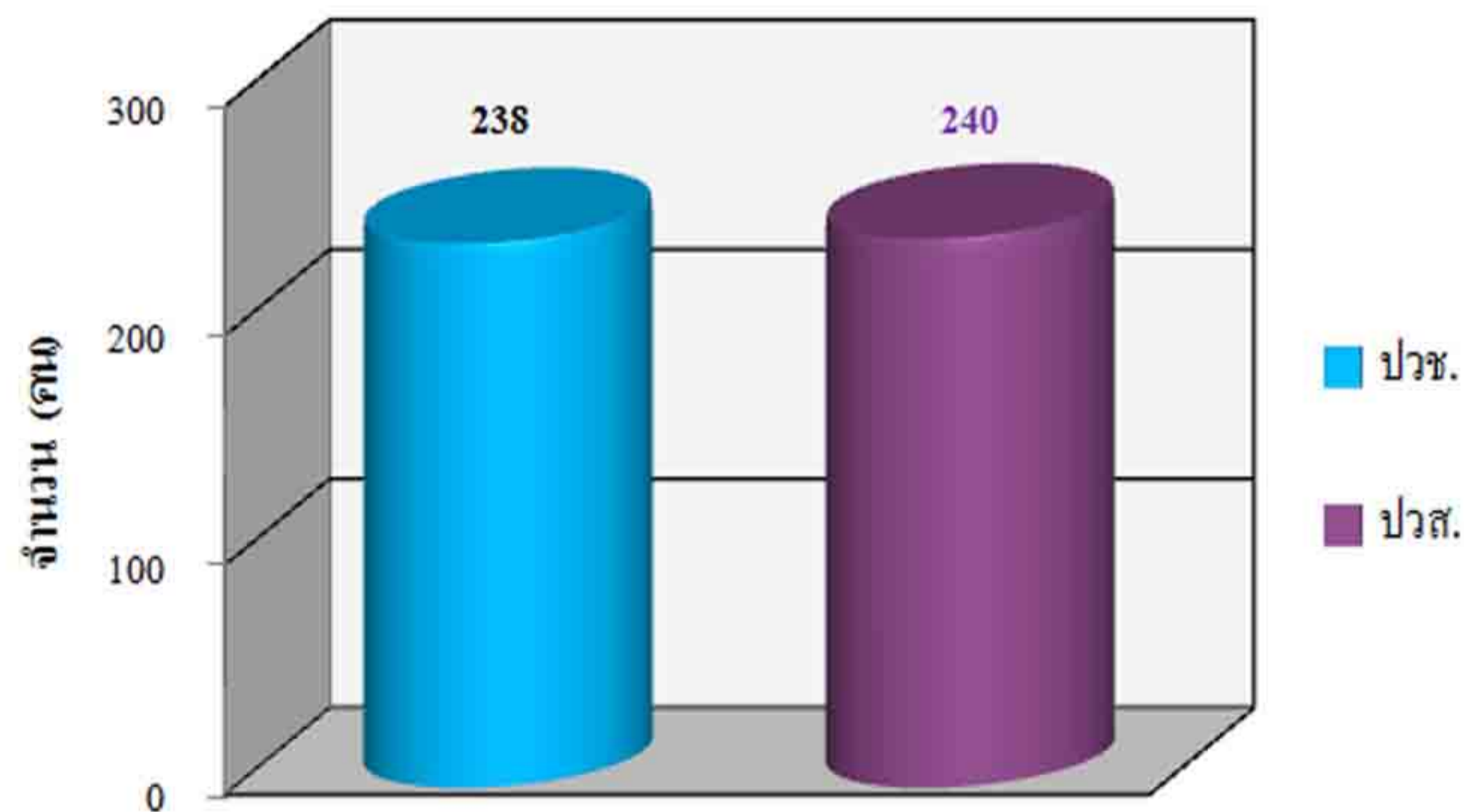

รวม 478 แห่ง

สถานประกอบการของภาครัฐ / เอกชน ในจังหวัดราชบุรี และใกล้เคียง เข้าร่วมการจัดการศึกษาระบบทวิภาคีและระบบปกติจำแนกตามหลักสูตร ภาคเรียนที่ 2/2554

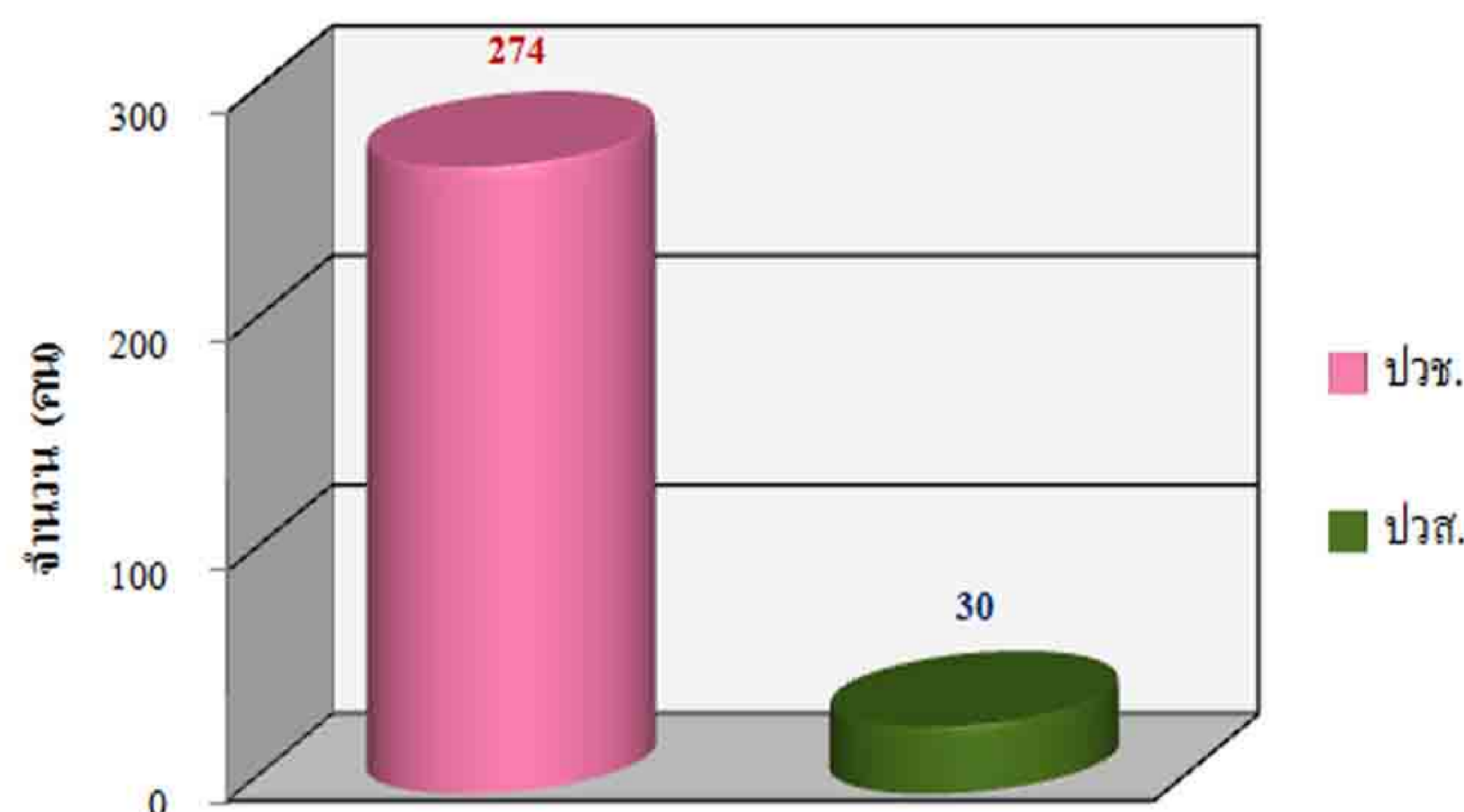

รวม 304 แห่ง

ที่มา : งานอาชีวศึกษาระบบทวิภาคี





## ข้อมูลงบประมาณ

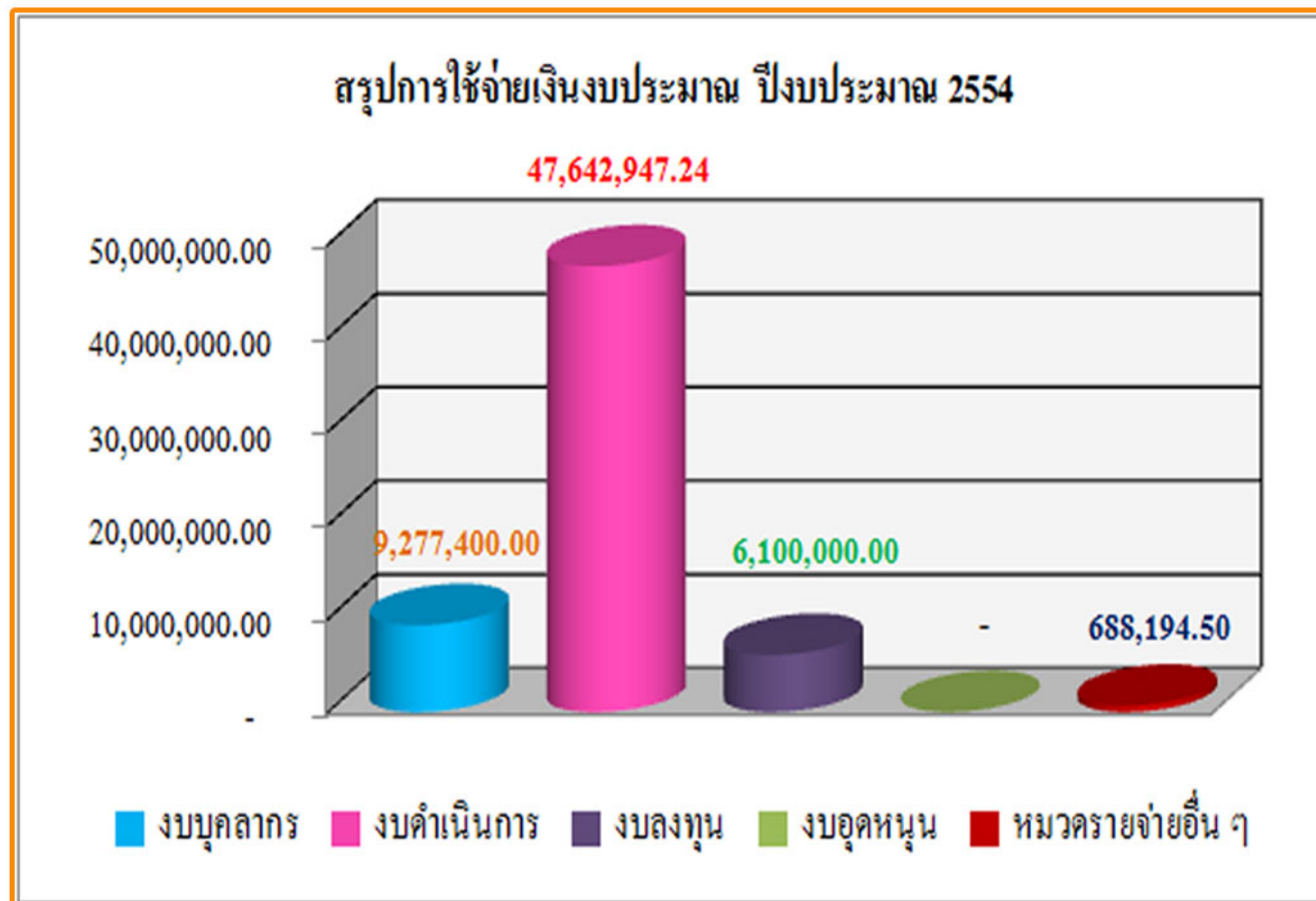

ที่มา : งานการเงิน

## ข้อมูลการจัดสรรวัสดุฝึก

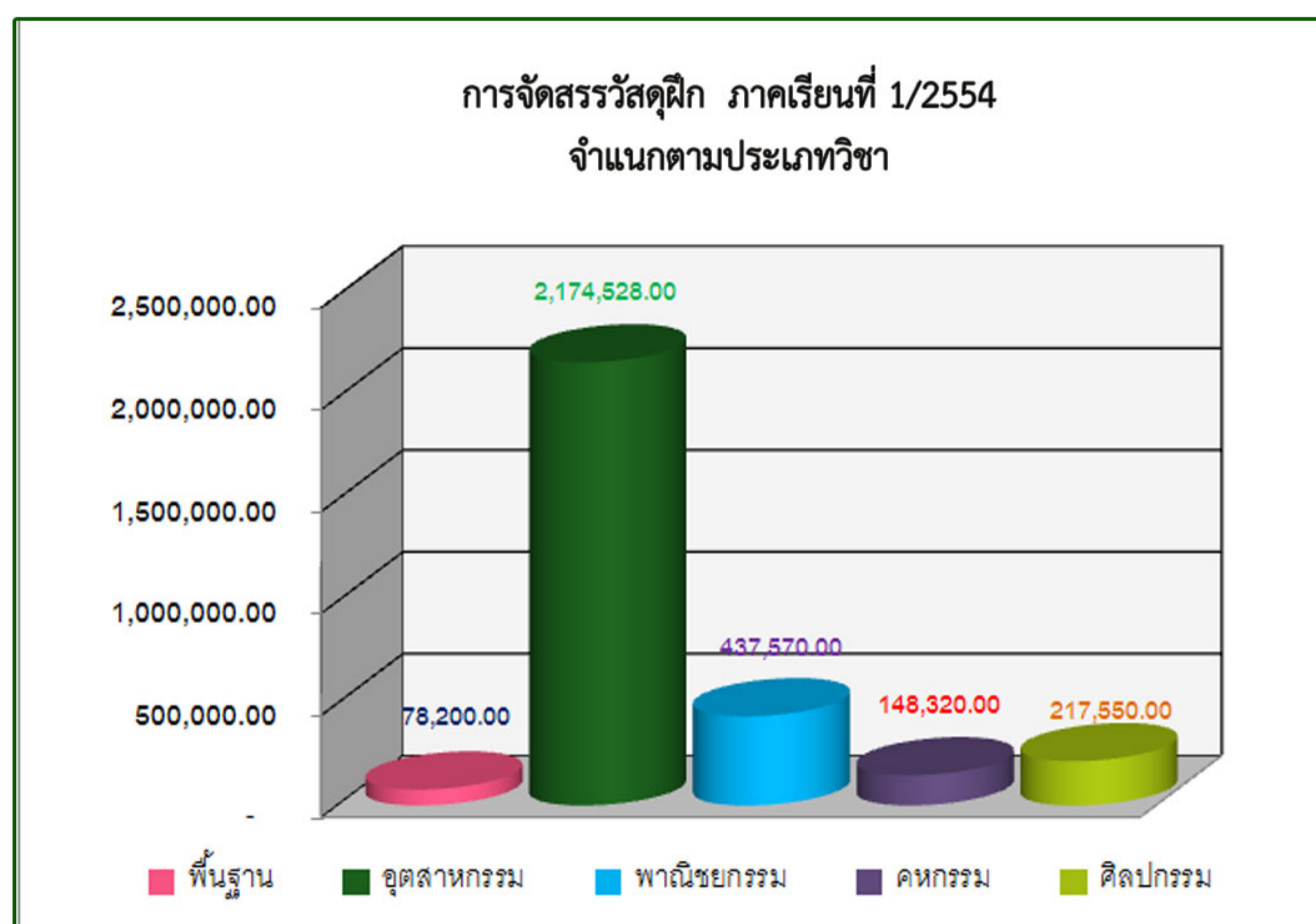

รวม 2,631,498.00 บาท

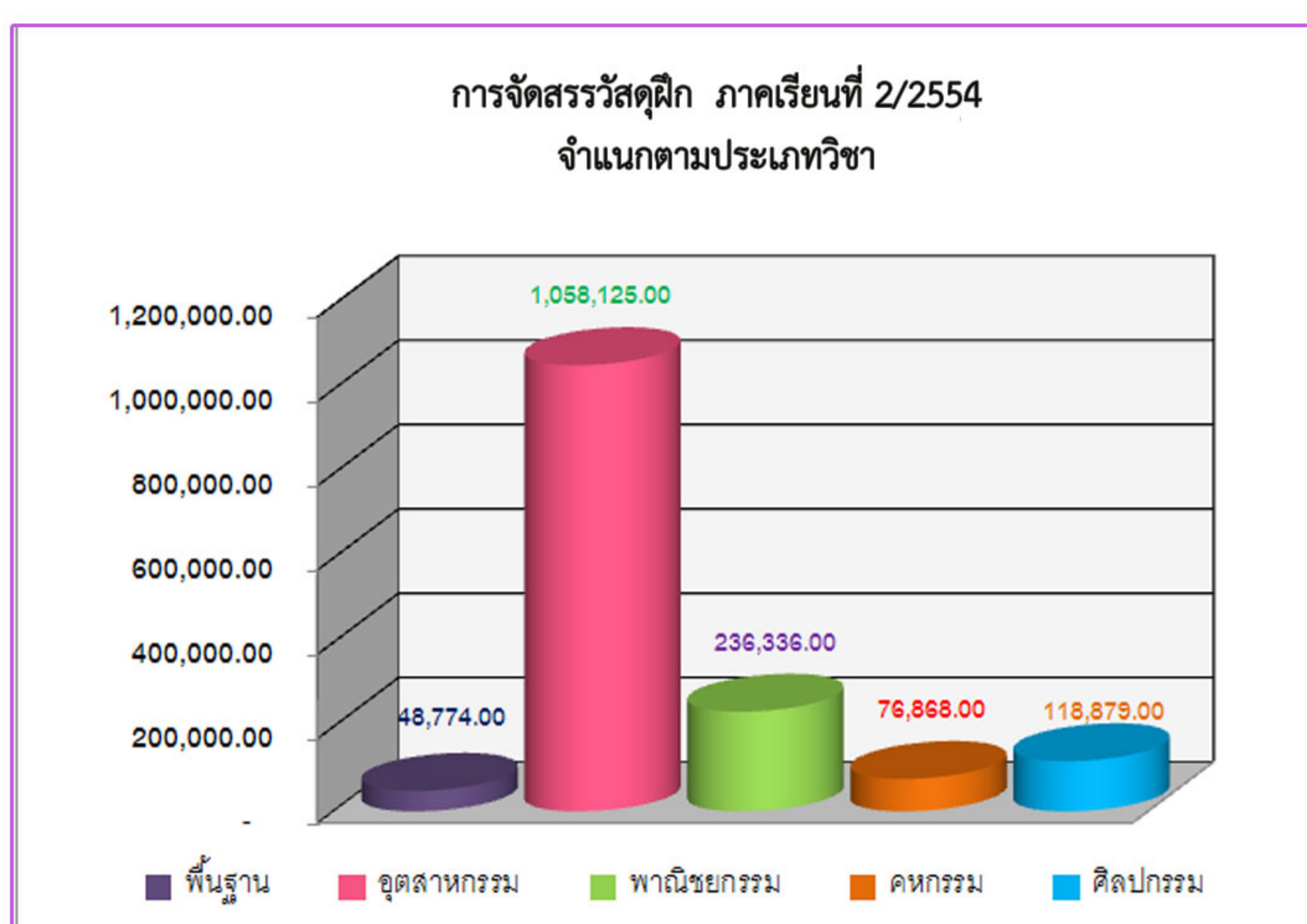

รวม 1,538,982.00 บาท

ที่มา : งานวางแผนและงบประมาณ





# ข้อมูลสังคมและเศรษฐกิจ



## คำขวัญจังหวัดราชบุรี

คนสวยโพธาราม คนงามบ้านโป่ง เมืองไฉ่ฉิ่งกร  
วัดขนอนหนึ่งใหญ่ ตื่นใจไร่งาม ตลาดน้ำดำเนิน  
เพลินค้างคาวรอยลาน ย่านย์สักปลาดี

## ที่ตั้งและขนาด

จังหวัดราชบุรี ตั้งอยู่ในภาคกลาง ทางทิศตะวันตกของประเทศไทยประมาณ เส้นรุ้งที่ 13 องศา 10 ลิปดาเหนือกับ เส้นแวงที่ 99 องศา 10 ลิปดาตะวันออกอยู่ห่างจากกรุงเทพฯ

ตามทางหลวงแผ่นดินหมายเลขที่ 4 ประมาณ 100 กิโลเมตร มีพื้นที่ทั้งหมด 5,196,462 ตารางกิโลเมตร หรือ 3,247,789 ไร่ แบ่งการปกครองออกเป็น 10 อำเภอ ได้แก่ อำเภอเมืองราชบุรี จอมบึง สวนผึ้ง ดำเนินสะดวก บ้านโป่ง บางแพ โพธาราม ปากท่อ วัดเพลงและบ้านคา โดยแบ่งออกเป็น 104 ตำบล 975 หมู่บ้าน 25 เทศบาล และ 83 อบต. มีประชากรจำนวน 846,473 คน

## อาณาเขต

ทิศเหนือ ติดต่อกับจังหวัดกาญจนบุรี  
ทิศใต้ ติดต่อกับจังหวัดเพชรบุรี

ทิศตะวันตก ติดต่อกับสหภาพพม่า  
ทิศตะวันออก ติดต่อกับจังหวัดนครปฐม สมุทรสงคราม

## สภาพภูมิประเทศ แบ่งออกได้เป็น 4 ลักษณะ คือ

- (1) **พื้นที่ภูเขาสูง** ได้แก่ บริเวณชายแดนด้านตะวันตกติดกับสหภาพพม่า และเขตแดนด้านใต้ติดกับจังหวัดเพชรบุรี มีสภาพเป็นเทือกเขาสูง อุดมด้วยป่าดิบ ป่าเบญจพรรณ ป่าเต็งรัง และป่าไผ่ ในเขตอำเภอสวนผึ้ง อำเภอบ้านคา และอำเภอปากท่อด้านตะวันตก
- (2) **พื้นที่ราบสูง** ได้แก่ บริเวณชายแดนที่ติดต่อกับสหภาพพม่า มีเทือกเขาตะนาวศรีและภูเขาน้อยใหญ่สลับซับซ้อน ในเขตพื้นที่อำเภอสวนผึ้ง จอมบึง ปากท่อ และบ้านคา
- (3) **พื้นที่ราบลุ่ม** ได้แก่ บริเวณพื้นที่ราบลุ่มแม่น้ำแม่กลอง มีความอุดมสมบูรณ์เหมาะสมกับการเพาะปลูกหรือประกอบอาชีพเกษตรกรรม ในเขตพื้นที่อำเภอเมืองราชบุรี โพธาราม และบ้านโป่ง
- (4) **พื้นที่ราบลุ่มต่ำ** ได้แก่ บริเวณตอนปลายของแม่น้ำแม่กลอง ที่เชื่อมต่อกับจังหวัดสมุทรสงคราม อยู่สูงจากระดับน้ำทะเล 1 - 2 เมตร ดินมีความสมบูรณ์ เหมาะแก่การทำสวนผัก ผลไม้

## การประกอบอาชีพ

ประชากรส่วนใหญ่ประกอบอาชีพเกษตรกรรม ใช้ประโยชน์ที่ดินเพื่อการเกษตร จังหวัดราชบุรีมีพื้นที่ทั้งหมดประมาณ 3,247,789 ไร่ เป็นพื้นที่การเกษตรกรรมประมาณ 1,157,466 ไร่ จำนวน 257,251 ครัวเรือน พื้นที่ป่าประมาณ 471,595 ไร่ และพื้นที่อื่นๆ ได้แก่ ที่อยู่อาศัยและพื้นที่สาธารณะ , อุตสาหกรรม และที่ราชพัสดุประมาณ 1,618,728 ไร่ มีการทำนาข้าวในเขตที่ราบลุ่มแม่น้ำแม่กลอง มีการปลูกพืชไร่ชนิดต่างๆ เช่น อ้อย มันสำปะหลัง สับปะรด และมีการทำสวนผลไม้หลายชนิด เช่น มะม่วง มะพร้าว องุ่น และชมพู มีการทำปศุสัตว์ที่สำคัญ คือ สุกร ไก่ เป็ด โคเนื้อและโคนม มีการเพาะเลี้ยงสัตว์น้ำจืดประเภท กุ้งก้ามกราม กุ้งขาว อุตสาหกรรมที่สำคัญ และมีชื่อเสียงของจังหวัดราชบุรี คือ อุตสาหกรรมเครื่องเคลือบดินเผา การประกอบตัวถังรถยนต์โดยสาร ฯลฯ





## ❁ สถานที่ท่องเที่ยว

ศาลเจ้าพ่อหลักเมือง วัดพระศรีมหาธาตุวรวิหาร เมืองโบราณบ้านคูบัว ศูนย์สืบทอดศิลปะผ้าจาก เขาช่องพราน วัดคงคาราม วัดขนอนหนังใหญ่ หลวงพ่อแก่นจันทร์ เขาแก่นจันทร์ ตลาดน้ำดำเนินสะดวก โป่งยุบ ถ้ำเขาบิน ถ้ำระฆัง ถ้ำจอมพล สวนพฤกษศาสตร์วรรณคดีภาคกลาง ศูนย์เพาะเลี้ยงพันธุ์สัตว์ป่าเขาประทับช้าง ถ้ำสาธิต ถ้ำค้างคาวร้อยล้าน วัดเขาช่องพราน บึงกระจับ ธารน้ำร้อนบ่อคลึง เขตรักษาพันธุ์สัตว์ป่าแม่น้ำภาชี ศูนย์ศึกษาพรรณไม้ป่าสมเด็จพระนางเจ้าสิริกิติ์ น้ำตกห้วยผาก น้ำตกเก้าโจนหรือน้ำตกเก้าชั้น น้ำตกผาแดง น้ำตกตะนาวศรี หรือน้ำตกบ่อหวี น้ำตกผาชลแดน น้ำตกห้วยสวนพลู น้ำตกซับเตย

ข้อมูลจาก :: เว็บไซต์ [http://www.thai-tour.com/thai-tour/central/rachburi/data/place\\_index.htm](http://www.thai-tour.com/thai-tour/central/rachburi/data/place_index.htm)

## ❁ ด้านความต้องการแรงงาน

- ความต้องการแรงงานจากนายจ้าง และสถานประกอบการของจังหวัดราชบุรี จำนวน 226 อัตรา เพิ่มขึ้นจากเดือนก่อนคิดเป็น ร้อยละ 71.21 ระดับวุฒิการศึกษาที่นายจ้างและสถานประกอบการ มีความต้องการมากที่สุด ได้แก่ ระดับประถมศึกษา จำนวน 127 อัตรา โดยคิดเป็นร้อยละ 56.19 ของตำแหน่งงานว่างทั้งหมด ต่อมาก็คือ ระดับมัธยมศึกษา จำนวน 55 อัตรา ระดับปวช. จำนวน 23 อัตรา ระดับปวส. จำนวน 12 อัตรา และลำดับสุดท้ายคือ ระดับปริญญาตรี จำนวน 8 อัตรา

- ช่วงอายุที่ตลาดแรงงานมีความต้องการมากที่สุด ได้แก่ อายุ 18-24 ปี จำนวน 77 อัตรา โดยคิดเป็นจำนวนร้อยละ 34.07 ของตำแหน่งงานว่างทั้งหมด

## ❁ ด้านผู้สมัครงาน

- มีผู้ลงทะเบียนสมัครงานใหม่รวมทั้งสิ้น 385 คน เพิ่มขึ้นจากเดือนก่อน ร้อยละ 1.05 แยกเป็น เพศชาย จำนวน 191 คน เพศหญิง จำนวน 194 คน

- วุฒิการศึกษาของผู้มาสมัครงานมากที่สุด 3 อันดับแรก ได้แก่ ระดับประถมศึกษา จำนวน 164 คน โดยคิดเป็นร้อยละ 42.60 ของผู้สมัครงานทั้งหมด รองลงมาเป็นระดับมัธยมศึกษา จำนวน 131 คน และระดับปริญญาตรี จำนวน 47 คน ประถมศึกษา จำนวน 172 คน และระดับปริญญาตรี จำนวน 56 คน

## ❁ ด้านการบรรจุงาน

- ผู้ได้รับการบรรจุงาน มีจำนวน 284 คน เพิ่มขึ้นจากเดือนก่อนร้อยละ 15.45 แยกเป็น เพศชาย จำนวน 141 คน เพศหญิง จำนวน 143 คน

- ตำแหน่งงานที่ได้รับการบรรจุมากที่สุด 3 อันดับแรก ได้แก่ แรงงานในด้านการผลิต 150 คน โดยคิดเป็น 52.82 ของบรรจุงานทั้งหมด แรงงานก่อสร้าง 14 คน และพนักงานบัญชี 8 คน

- วุฒิการศึกษาที่ได้รับการบรรจุ ได้แก่ ประถมศึกษา 133 คน รองลงมาเป็นระดับมัธยมศึกษา จำนวน 83 คน และระดับปริญญาตรี จำนวน 31 คน

### แนะนำเว็บไซต์ตลาดแรงงาน

<input checked="" type="checkbox"/> ศูนย์กำลังคนอาชีวศึกษา ( <a href="http://www.v-cop.net">http://www.v-cop.net</a> )	<input checked="" type="checkbox"/> Bezhand.com
<input checked="" type="checkbox"/> ศูนย์ข่าวสารตลาดแรงงานราชบุรี ( <a href="http://www.lmicenter.com">http://www.lmicenter.com</a> )	<input checked="" type="checkbox"/> Jobbees.com
<input checked="" type="checkbox"/> ตลาดงานไทย ( <a href="http://www.thaijobmarket.com">http://www.thaijobmarket.com</a> )	<input checked="" type="checkbox"/> Jobthai.com
<input checked="" type="checkbox"/> กระทรวงแรงงาน ( <a href="http://www.mol.go.th">http://www.mol.go.th</a> )	<input checked="" type="checkbox"/> Jobpub.com
<input checked="" type="checkbox"/> Sanook.jobs ( <a href="http://classified.sanook.com">http://classified.sanook.com</a> )	<input checked="" type="checkbox"/> Jobthai.com
<input checked="" type="checkbox"/> One2job.com	<input checked="" type="checkbox"/> Thaijobpost.com
<input checked="" type="checkbox"/> Rubjob.com	<input checked="" type="checkbox"/> Ejobeasy.com
<input checked="" type="checkbox"/> Jobroads.net	<input checked="" type="checkbox"/> Jobtoday.com
<input checked="" type="checkbox"/> Jobknonkaen.com	<input checked="" type="checkbox"/> Thaijobexpo.com
<input checked="" type="checkbox"/> Thaieasyjob.com	<input checked="" type="checkbox"/> Jobbyyou.com

### เว็บไซต์สำนักงานจัดหางาน จังหวัดราชบุรี

<http://119.63.84.110/ratchaburi/index.html>

ข้อมูลจาก :: สำนักงานจัดหางานจังหวัดราชบุรี  
ณ วันที่ 1 กุมภาพันธ์ 2555





# KM วิทยาลัยเทคนิคราชบุรี

## KM คลังความรู้ วิทยาลัยเทคนิคราชบุรี

วิทยาลัยเทคนิคราชบุรี ได้มอบหมายให้งานศูนย์ข้อมูลสารสนเทศ ดำเนินการจัดการความรู้ (Knowledge Management : KM) ภายในสถานศึกษา โดยจัดโครงการการจัดการความรู้ภายในสถานศึกษาอย่างต่อเนื่องมาตั้งแต่ ปีการศึกษา 2549 ถึง ปัจจุบัน โดยในปีงบประมาณ 2554 ได้จัดโครงการการบริหารจัดการความรู้ (Knowledge Management : KM) ภายในวิทยาลัยเทคนิคราชบุรี ระยะเวลาดำเนินการ กันยายน 53 - สิงหาคม 54 โดยใช้งบประมาณ 13,138 บาท แยกหมวดหมู่องค์ความรู้เป็น 8 ประเภทดังนี้

- |                                  |                         |                                 |
|----------------------------------|-------------------------|---------------------------------|
| 1. คลังความรู้วิชาชีพ            | 2. บทความ               | 3. งานวิจัย/งานวิจัยในชั้นเรียน |
| 4. การจัดการเรียนรู้/นวัตกรรมครู | 5. สิ่งประดิษฐ์นวัตกรรม | 6. การบริหารจัดการหน่วยงานภายใน |
| 7. มุมสุขภาพ                     | 8. 108 อาชีพ            |                                 |

ผลการดำเนินการสามารถรวบรวมองค์ความรู้ได้ทั้งหมด จำนวน 73 เรื่อง และผ่านการพิจารณาจากคณะกรรมการบรรณาธิการ เนื้อหาความรู้ (KM) ให้เผยแพร่ทางเว็บไซต์ของวิทยาลัยฯ จำนวน 36 เรื่อง ดังนี้

- |  |                      |   |
|--|----------------------|---|
| ✦ คลังความรู้วิชาชีพ 9 เรื่อง            | ✦ บทความ 22 เรื่อง   | ✦ งานวิจัย/งานวิจัยในชั้นเรียน 1 เรื่อง |
| ✦ การจัดการเรียนรู้/นวัตกรรมครู 1 เรื่อง | ✦ 108 อาชีพ 3 เรื่อง |   |

\*หมายเหตุ : ผู้ที่ได้รับการอนุมัติให้เผยแพร่จากคณะกรรมการบรรณาธิการจะได้รับเกียรติบัตร

The screenshot shows the KM website interface with the following sections:

- Navigation Links (SOUL LINK KM):**
  - KM กรมที่ดิน
  - KM กรมการปกครอง
  - KM กรมส่งเสริมการเกษตร
  - KM กรมพัฒนาฝีมือแรงงาน
  - KM สำนักวิชาการ
  - KM กรมประมง
  - KM สำนักงบประมาณ
  - KM จังหวัดราชบุรี
- News Section (หลักสูตรวิชาชีพ):**
  - ระดับ ปวช./ปวส.
- คลังความรู้วิชาชีพ (Knowledge Tanks):**
  - ช่างยนต์
  - ช่างเทคนิคสถาปัตยกรรม
  - เขียนแบบเครื่องกล
  - ช่างไฟฟ้า
  - ช่างก่อสร้าง
  - ช่างอิเล็กทรอนิกส์
  - ช่างเชื่อมโลหะ
  - เครื่องเชื่อมดินเผา
  - เทคนิคการผลิต
  - ออกแบบ
  - เทคโนโลยีอุตสาหกรรม
  - ผ้าและเครื่องแต่งกาย
  - อาหารและโภชนาการ
  - วิจิตรศิลป์
  - ศิลปกรรมศาสตร์
  - สามัญสัมพันธ์
  - การเกษตร
  - คอมพิวเตอร์ธุรกิจ
  - การบัญชี
  - การตลาด
  - เทคนิคพื้นฐาน
  - การจัดการโลจิสติกส์
- บทความ (บทความ):**
  - งานวิจัย / งานวิจัยในชั้นเรียน
  - การจัดการเรียนรู้ / นวัตกรรมครู
  - สิ่งประดิษฐ์นวัตกรรม
  - การบริหารจัดการหน่วยงานภายใน
- เวทีกแลกเปลี่ยน / เรียนรู้ (มุมสุขภาพของชาว IT):**

ชื่อเว็บไซต์ <http://www.rtc.ac.th>  
 คลิกปุ่มลิงค์   
 หรือ [http://203.172.179.72/www\\_km/](http://203.172.179.72/www_km/)  
 จะเข้าสู่หน้าหลักของ KM วิทยาลัยเทคนิคราชบุรี

ที่มา : งานศูนย์ข้อมูลสารสนเทศและศูนย์เทคโนโลยีสารสนเทศ







# ประมวลภาพกิจกรรม



วันเกียรติยศ (รับเครื่องราชอิสริยาภรณ์)



วันครบรอบ 73 ปี วิทยาลัยฯ



กีฬา



โรงพยาบาลศิริราช



ประชุมสภากาแฟ



วันปิยมหาราช



โครงการ To be number one



เลี้ยงอำมาตราชูศาสตราวุฒิกว๊าน



สร้างน้ำพระ



พิธีไหว้ครู



วันเกียรติยศ (รางวัลครุดีเด่น)



แข่งขันกีฬาธนาคารโรงเรียน - ธนาคารออมสิน



งานวันรำลึกถึงสุนทรภู่ครูกวี



งานวันนัดพบแรงงาน



เข้าค่ายลูกเสือ - เนตรนารีวัดสามชัย



วันแม่แห่งชาติ



ศูนย์ซ่อมสร้าง Fix it center



วันพ่อแห่งชาติ





# คณะผู้จัดทำ

## งานศูนย์ข้อมูลสารสนเทศ

### ฝ่ายแผนงานและความร่วมมือ วิทยาลัยเทคนิคราชบุรี

นางอารยา	โพธิ์พันธุ์	หัวหน้างานศูนย์ข้อมูลสารสนเทศ
นางกุลรภัส	นารอด	เจ้าหน้าที่งานศูนย์ข้อมูลสารสนเทศ
นางสาวกมลชนก	สุขพอสม	เจ้าหน้าที่งานศูนย์ข้อมูลสารสนเทศ

## คณะที่ปรึกษา

นายสุรศักดิ์ อารณเทวีญ  
ผู้อำนวยการวิทยาลัยเทคนิคราชบุรี

นายศรัณย์ ไวยานิกรณ์  
รองผู้อำนวยการฝ่ายแผนงานและความร่วมมือ

นายวิรุณ วิทยาประเสริฐ  
รองผู้อำนวยการฝ่ายวิชาการ

นายจินดา คงหมวก  
รองผู้อำนวยการฝ่ายพัฒนากิจการนักเรียน นักศึกษา

นายเกษม พิไลพันธ์พฤกษ์  
รองผู้อำนวยการฝ่ายบริหารทรัพยากร